

# MEMORIA EJECUTIVA DE LA OFERTA DE EMPLEO PÚBLICO DEL AÑO 2018

Comisión Permanente de Selección

Madrid, abril de 2021

# MEMORIA EJECUTIVA DE LA OFERTA DE EMPLEO PÚBLICO 2018

## COMISIÓN PERMANENTE DE SELECCIÓN

### INDICE

1) Introducción	1
2) Volumen de plazas	3
3) Duración de procesos selectivos	4
4) Relaciones con la ciudadanía e implantación de nuevas tecnologías	11
5) Acceso y promoción de personas con discapacidad	13
6) Acceso de personas mediante promoción interna	18
7) Acceso al empleo público e igualdad de género	19
8) Selección de personal interino	25

### ANEXOS

#### INGRESO LIBRE

Cuerpo de Gestión de la Administración Civil del Estado	27
Cuerpo de Gestión de Sistemas e Informática de la Administración del Estado	37
Cuerpo General Administrativo de la Administración del Estado	47
Cuerpo de Técnicos Auxiliares de Informática de la Administración del Estado	59
Cuerpo General Auxiliar de la Administración del Estado	69

#### PROMOCIÓN INTERNA

Cuerpo de Gestión de la Administración Civil del Estado	81
Cuerpo de Gestión de Sistemas e Informática de la Administración del Estado	91
Cuerpo General Administrativo de la Administración del Estado	101
Cuerpo de Técnicos Auxiliares de Informática de la Administración del Estado	111
Cuerpo General Auxiliar de la Administración del Estado	121

# MEMORIA EJECUTIVA DE LA OFERTA DE EMPLEO PÚBLICO 2018

## COMISIÓN PERMANENTE DE SELECCIÓN

### 1. INTRODUCCIÓN

La presente memoria ejecutiva tiene como finalidad la descripción de los procesos selectivos que fueron convocados mediante la Resolución de 14 de junio de 2019, de la Secretaría de Estado de Función Pública, cuya realización se encarga a la **Comisión Permanente de Selección** (en adelante CPS o Comisión).

A la Comisión le corresponde la selección de los funcionarios de los Cuerpos y Escalas de la Administración General del Estado de los Subgrupos A2, C1 y C2 adscritos al actual Ministerio de Política Territorial y Función Pública a través de la Secretaría de Estado de Función Pública.

La Resolución de 14 de junio de 2019 ha supuesto para la CPS la organización de diez procesos selectivos en los siguientes Cuerpos: Cuerpo General Auxiliar de la Administración del Estado (ingreso libre y promoción interna, en adelante IL y PI), Cuerpo General Administrativo de la Administración del Estado (IL y PI), Cuerpo de Técnicos Auxiliares de Informática de la Administración del Estado (IL y PI), Cuerpo de Gestión de la Administración Civil del Estado (IL Y PI) y Cuerpo de Gestión de Sistemas e Informática de la Administración del Estado (IL y PI).

Por medio de la Resolución de 14 de junio de 2019 se convocaron los procesos selectivos correspondientes a las siguientes ofertas de empleo público:

- Real Decreto 955/2018, de 27 de julio, por el que se aprueba la oferta de empleo público para el año 2018, que prevé plazas en los diez procesos selectivos mencionados.
- Real Decreto-ley 13/2017, de 7 de julio, por el que se aprueba una oferta de empleo público extraordinaria y adicional para el refuerzo de la lucha contra el fraude fiscal, en la Seguridad Social, en el ámbito laboral y del control del gasto, para la mejora en la prestación de determinados servicios a los ciudadanos, y por el que se crean especialidades en Cuerpos y Escalas de la Administración del Estado y sus organismos públicos, que prevé plazas extraordinarias en el Cuerpo de Gestión de la Administración Civil del Estado, ingreso libre
- Real Decreto-Ley 6/2018, de 27 de julio, por el que se aprueba una oferta de empleo público extraordinaria y adicional para el refuerzo de medios en la atención a asilados y refugiados, que prevé plazas extraordinarias en los Cuerpos de Gestión de la Administración Civil del Estado, Gestión de Sistemas e Informática de la Administración del Estado, General Administrativo de la Administración del Estado y General Auxiliar de la Administración del Estado, todos de ingreso libre
- y Real Decreto 211/2019, de 29 de marzo, por el que se aprueba la oferta de empleo público para el año 2019, convocando en aplicación de lo dispuesto en su disposición adicional cuarta, las plazas de los Cuerpos General Administrativo de la Administración del Estado y General Auxiliar de la Administración del Estado, ambos de ingreso libre.

Se trata de **procesos masivos de selección** para atender las necesidades de personal de las Administraciones Públicas, con un total de 8.102 plazas convocadas, de las que 7.506 corresponden al sistema general y 596 al cupo de reserva de discapacidad.

Por lo que se refiere al Real Decreto 955/2018, de 27 de julio, del total de las plazas previstas, corresponden a los procesos encomendados a la Comisión Permanente de Selección el **34,0%**, ascendiendo este porcentaje en el caso de los procesos selectivos para el acceso a través del sistema de promoción interna al **53,0%**. No obstante, en los procesos selectivos convocados por la Resolución de 14 de junio de 2019 se han acumulado plazas de varias ofertas de empleo público en los términos mencionados anteriormente.

En los procesos selectivos gestionados por la CPS se recibieron 126.474 solicitudes, siendo admitidos **119.371 aspirantes**, de los que **9.467** (el **7,93%**) se refieren al acceso por promoción interna.

Los procesos de selección encomendados a la CPS en su desarrollo se caracterizan por el **ajuste y adaptación de las pruebas selectivas** a los perfiles profesionales exigidos, la **mejora de las relaciones con la ciudadanía** a través del uso de las nuevas tecnologías, el **fomento del acceso de las personas con discapacidad** o el seguimiento del **impacto de género en la actividad de selección**.



## 2. VOLUMEN DE PLAZAS

En los procesos selectivos de la Resolución de 14 de junio de 2019 (en adelante OEP 2018) la CPS ha gestionado 8.102 plazas. En la oferta del año anterior, esto es la del año 2017, el número de plazas convocadas fue de 4.725. Del total de las plazas autorizadas para los Cuerpos gestionados por la CPS, 4.757 lo fueron para ingreso libre y 3.345 para el acceso por promoción interna, lo que supone una diferencia comparativa respecto a los procesos de la OEP 2017, en la que se contemplaban 2.180 para ingreso libre y 2.545 para promoción interna.

CUERPOS Y ESCALAS *	OEP 20188			
	PLAZAS	SOLICITUDES	ADMITIDOS	APROBADOS
<b>INGRESO LIBRE</b>				
GACE	681	10.433	9.816	601
GSI	218	2.087	1.958	144
ADVO	2.029	44.748	42.318	2.029
TAI	385	5.698	5.362	381
AUX	1.444	53.749	50.460	1.444
<b>PROMOCIÓN INTERNA</b>				
GACE	400	1.950	1.911	400
GSI	140	196	176	31
ADVO	1.700	6.531	6.434	1.700
TAI	105	220	204	21
AUX	1.000	862	742	362
<b>TOTAL OEP</b>	<b>8.102</b>	<b>126.474</b>	<b>119.371</b>	<b>7.113</b>

- \* ADVO: Cuerpo General Administrativo de la Administración del Estado  
 AUX: Cuerpo General Auxiliar de la Administración del Estado  
 GACE: Cuerpo de Gestión de la Administración Civil del Estado  
 GSI: Cuerpo de Gestión de Sistemas e Informática de la Administración del Estado  
 TAI: Cuerpo Técnicos Auxiliares de Informática de la Administración del Estado

El volumen de las plazas gestionadas por la Comisión, en términos comparativos, ha aumentado respecto a la convocatoria anterior.

### 3. DURACIÓN DE LOS PROCESOS SELECTIVOS

Los procesos selectivos correspondientes a la OEP 2018 se han caracterizado por su naturaleza masiva, siendo **126.474 las solicitudes recibidas**, por la relevancia institucional de los procesos y por el carácter estratégico de las plazas convocadas. Asimismo en su ejecución los procesos se han visto afectados por el estado de alarma declarado para la gestión de la **situación de crisis sanitaria ocasionada por el COVID-19**, que supuso la suspensión de los mismos, afectando igualmente a las condiciones de celebración de los ejercicios.

Esto ha supuesto un reto para la coordinación, gestión y ejecución de los mismos por la CPS y la Subdirección de Selección del INAP, que le sirve de apoyo, en especial debido a la situación provocada por la crisis sanitaria, lo que ha conllevado la adopción de medidas adicionales que garantizaran la continuidad de los procesos en condiciones de seguridad para todos los participantes.

Este escenario ha condicionado los plazos de duración de los procesos selectivos en cuanto a la corrección de los ejercicios, en especial, los de carácter presencial, y respecto a la valoración de méritos en la fase de concurso de los procesos de promoción interna. Se mantiene como uno de los objetivos de la CPS reducir la duración de los procesos sin menoscabo de la garantía de cumplimiento de los debidos principios constitucionales de igualdad, mérito y capacidad que deben regir el acceso al empleo público.

<b>Ingreso libre</b>			
<b>Proceso Selectivo</b>	<b>2018</b>	<b>2017</b>	<b>2016</b>
<b>C. Gestión de la Administración Civil del Estado</b>	Conv: 17-06-2019 Fin: 04-03-2021 <b>20 meses y 15 días</b>	Conv: 29-01-2018 Fin: 21-01-2019 <b>11 meses y 23 días</b>	Conv: 22-06-2016 Fin: 01-09-2017 <b>14 meses y 10 días</b>
<b>C. Gestión de Sistemas e Informática de la Administración del Estado</b>	Conv: 17-06-2019 Fin: 22-02-2021 <b>20 meses y 5 días</b>	Conv: 29-01-2018 Fin: 21-01-2019 <b>11 meses y 23 días</b>	Conv: 22-06-2016 Fin: 01-09-2017 <b>14 meses y 10 días</b>
<b>C. General Administrativo de la Administración del Estado</b>	Conv: 17-06-2019 Fin: 17-07-2020 <b>12 meses y 30 días</b>	Conv: 29-01-2018 Fin: 22-11-2018 <b>9 meses y 24 días</b>	SIN PROCESO
<b>C. Técnicos Auxiliares de Informática de la Administración del Estado</b>	Conv: 17-06-2019 Fin: 15-06-2020 <b>11 meses y 29 días</b>	Conv: 29-01-2018 Fin: 09-08-2018 <b>6 meses y 11 días</b>	Conv: 22-06-2016 Fin: 07-07-2017 <b>12 meses y 15 días</b>
<b>C. General Auxiliar Administración del Estado</b>	Conv: 17-06-2019 Fin: 13-07-2020 <b>12 meses y 26 días</b>	Conv: 29-01-2018 Fin: 22-11-2018 <b>9 meses y 24 días</b>	Conv: 22-06-2016 Fin: 29-07-2017 <b>13 meses y 7 días</b>

Conv: Fecha Publicación Convocatoria  
 Fin: Fecha Finalización Proceso  
 Duración del Proceso (**incluida suspensión estado de alarma COVID-19**)

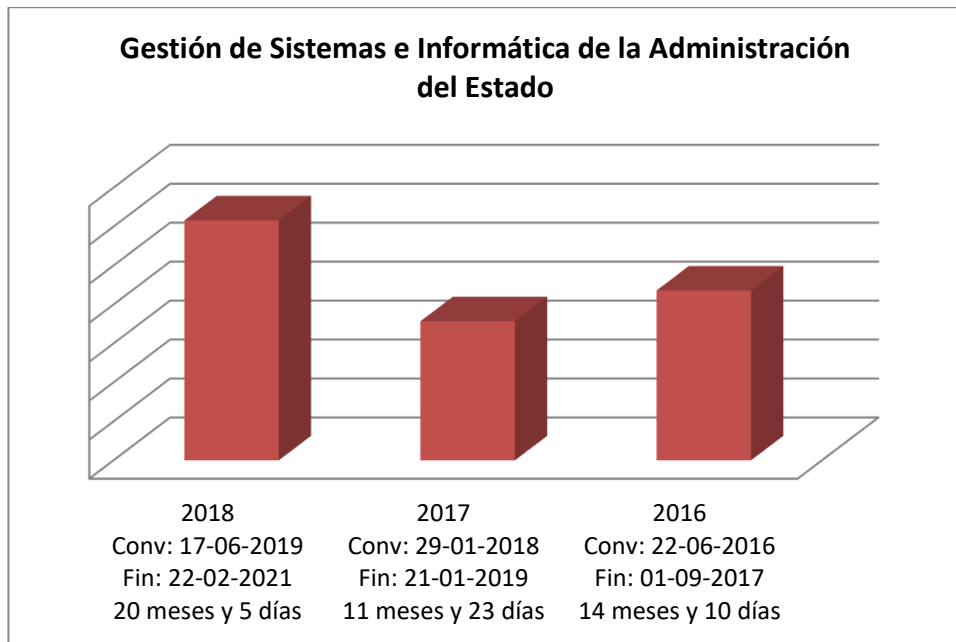
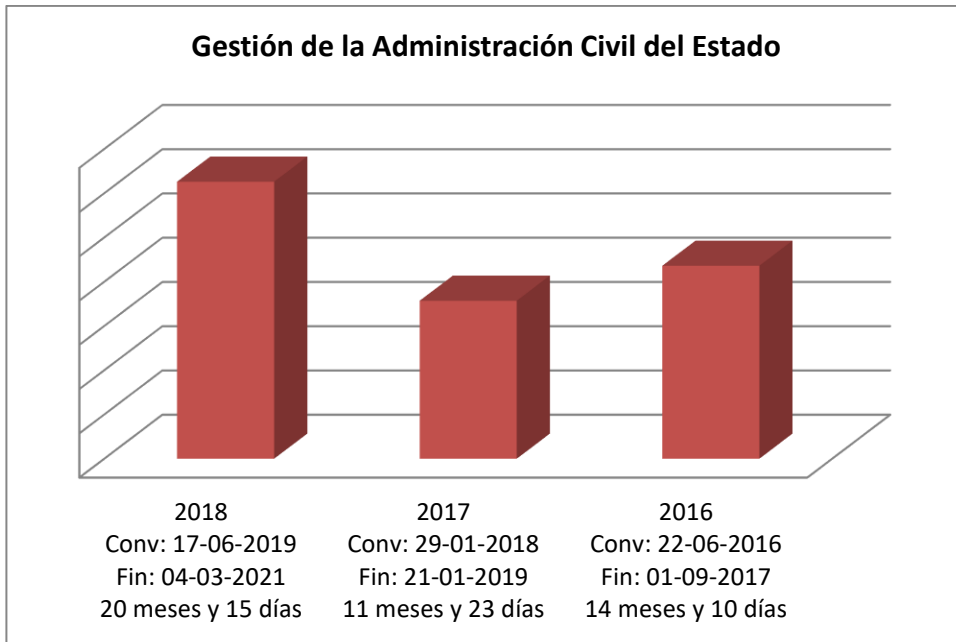

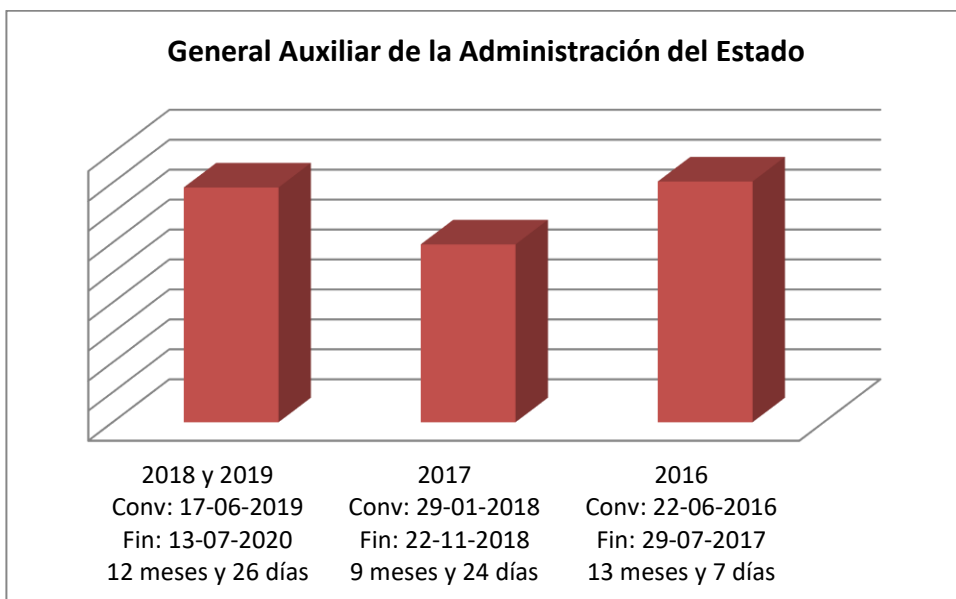
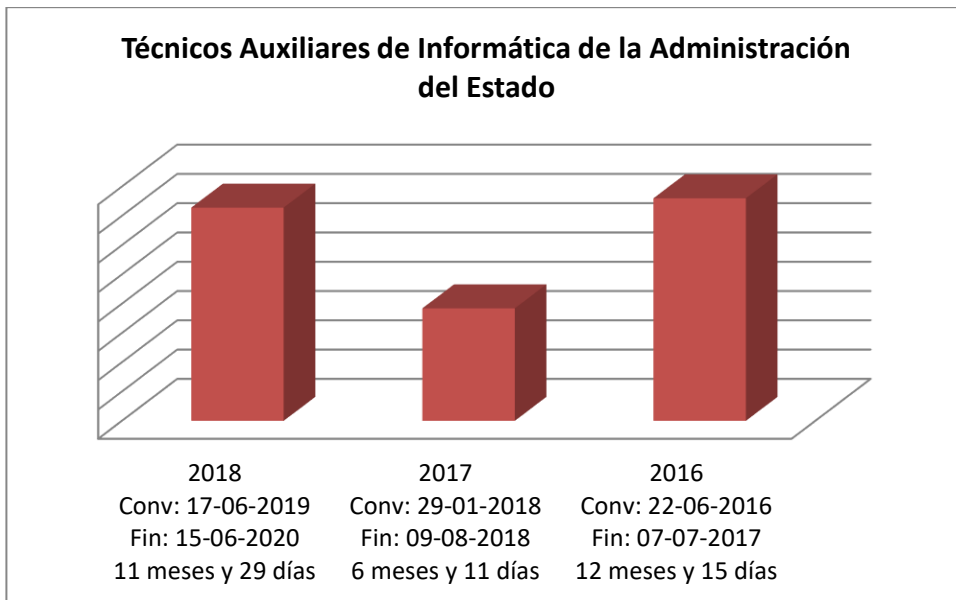
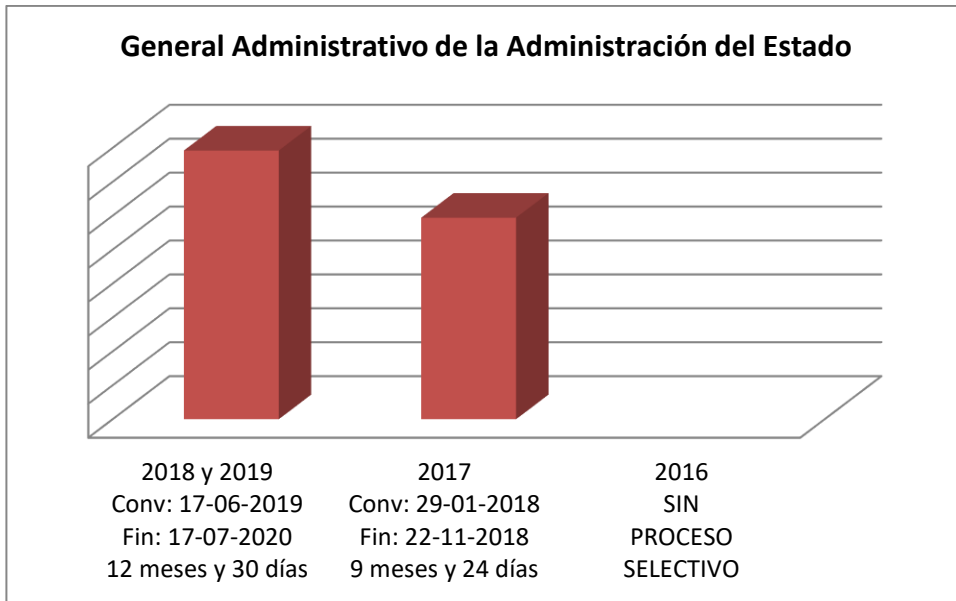

## DURACIÓN DE LOS PROCESOS SELECTIVOS (Continuación)

Promoción Interna			
Proceso Selectivo	2018	2017	2016
<b>C. Gestión de la Administración Civil del Estado</b>	Conv: 17-06-2019 Fin: 10-12-2020 17 meses y 23 días	Conv: 29-01-2018 Fin: 01-02-2019 12 meses y 3 días	Conv: 22-06-2016 Fin: 31-08-2017 14 meses y 9 días
<b>C. Gestión de Sistemas e Informática de la Administración del Estado</b>	Conv: 17-06-2019 Fin: 22-09-2020 15 meses y 5 días	Conv: 29-01-2018 Fin: 01-02-2019 12 meses y 3 días	Conv: 22-06-2016 Fin: 31-08-2017 14 meses y 9 días
<b>C. General Administrativo de la Administración del Estado</b>	Conv: 17-06-2019 Fin: 01-10-2020 15 meses y 14 días	Conv: 29-01-2018 Fin: 02-03-2019 13 meses y 1 día	Conv: 22-06-2016 Fin: 19-10-2017 15 meses y 27 días
<b>C. Técnicos Auxiliares de Informática de la Administración del Estado</b>	Conv: 17-06-2019 Fin: 11-03-2020 8 meses y 23 días	Conv: 29-01-2018 Fin: 01-02-2019 12 meses y 3 días	Conv: 22-06-2016 Fin: 04-09-2017 14 meses y 13 días
<b>C. General Auxiliar de la Administración del Estado</b>	Conv: 17-06-2019 Fin: 06-11-2020 16 meses y 20 días	Conv: 29-01-2018 Fin: 04-06-2019 16 meses y 6 días	Conv: 22-06-2016 Fin: 21-11-2017 16 meses y 30 días

Conv.: Fecha Publicación Convocatoria  
 Fin: Fecha Finalización Proceso  
17 meses y 23 días Duración del Proceso (incluida suspensión estado de alarma COVID-19)

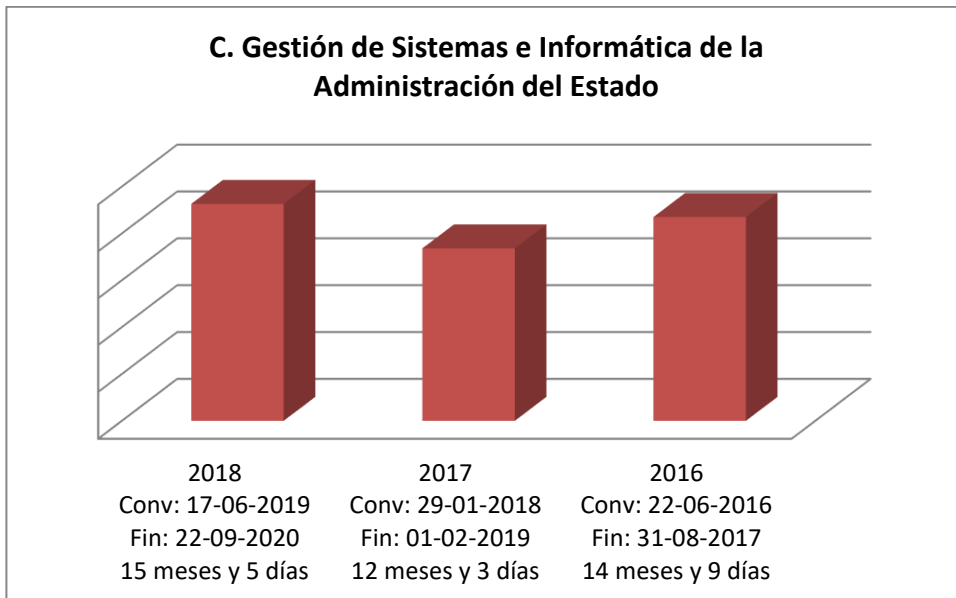
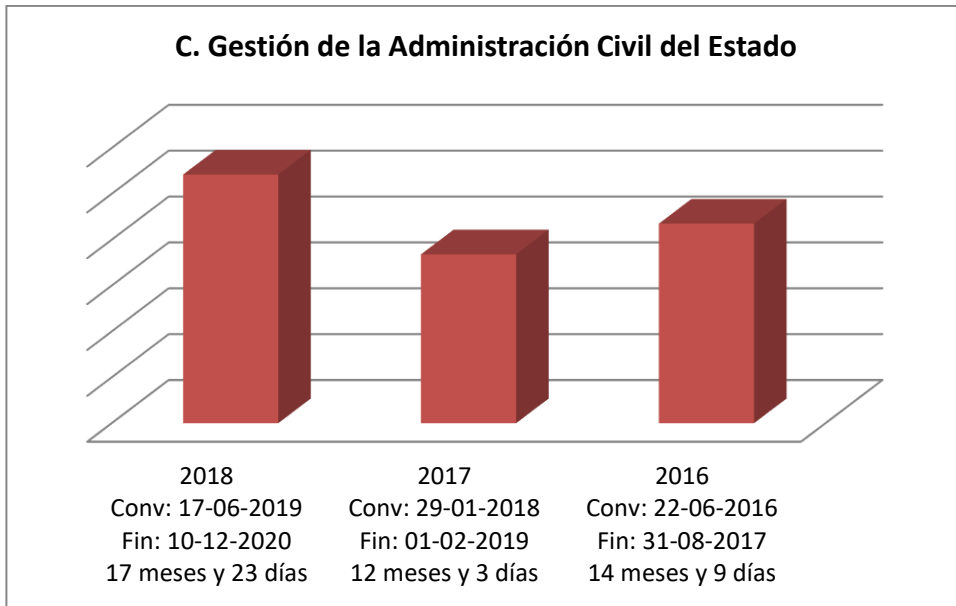

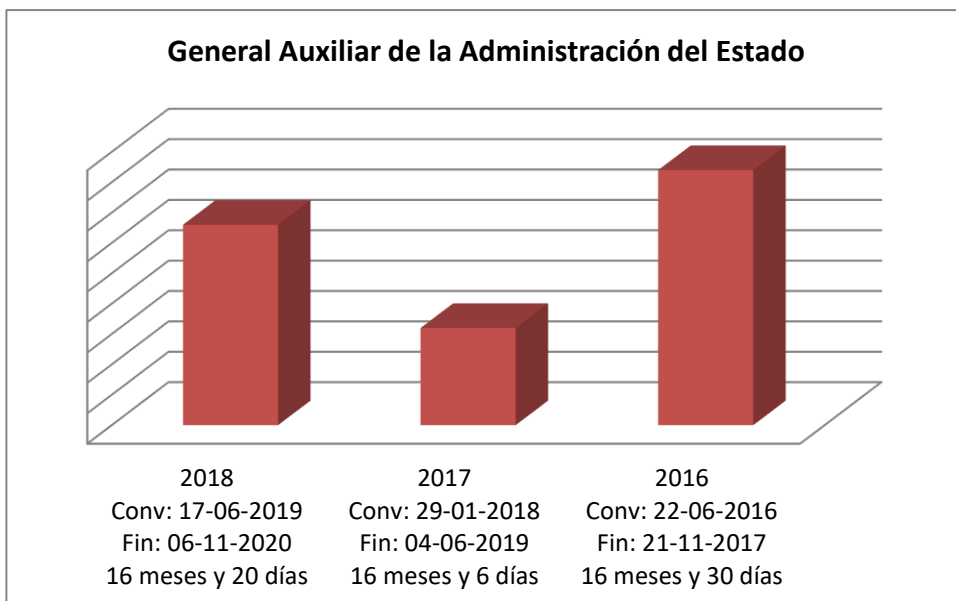
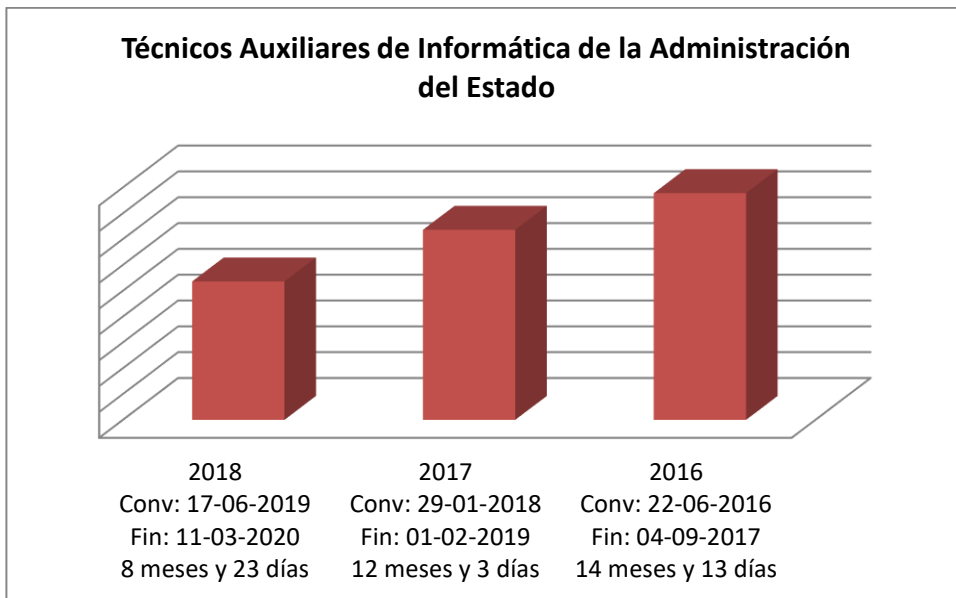
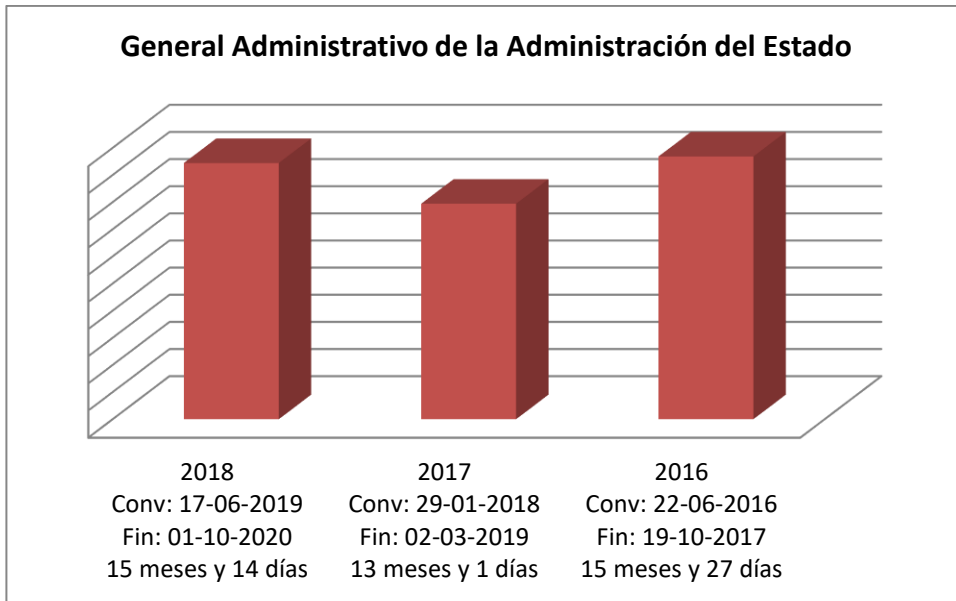



## 4. RELACIONES CON LA CIUDADANÍA E IMPLANTACIÓN DE NUEVAS TECNOLOGÍAS

Con el objetivo de acercar la administración a la ciudadanía y fomentar y facilitar la participación de las mismas en los asuntos y procedimientos que sean de su interés, durante los procesos de la OEP 2018 se ha continuado impulsando el uso y desarrollo de las tecnologías de la información y la comunicación. Asimismo, la **situación de crisis sanitaria ocasionada por el COVID-19** ha incentivado el uso de medios de carácter telemático tanto en las pruebas de examen como en los ejercicios de lectura presencial.

En estos procesos selectivos se estableció la **obligatoriedad de la inscripción por medios exclusivamente telemáticos**, mediante la plataforma estatal de Inscripción en Procesos a Pruebas Selectivas (IPS), para participar en las pruebas selectivas para el ingreso en los Cuerpos de la Administración del Estado, cuya gestión tiene encomendada la CPS.

Esto ha permitido facilitar y dinamizar la gestión de la información en los procesos selectivos, reduciendo tiempos y minimizando errores, lo cual está en línea con el avance progresivo que se está llevado a cabo en la Administración General del Estado para impulsar el uso de las tecnologías de la información y administración electrónica.

Igualmente, con el fin de aumentar la **transparencia y la agilidad** de los procesos selectivos, y lograr la mejora en el acceso y la participación de la ciudadanía en los mismos, se ha continuado potenciando el uso de los sistemas de información administrativa a través de Internet, el **punto de acceso general** ([administracion.gob.es](http://administracion.gob.es)) y del **Espacio del Opositor** que permite a los opositores suscritos la consulta de información propia de carácter personal relacionada con el proceso selectivo, así como recibir alertas vía correo electrónico sobre las principales novedades relacionadas con los mencionados procesos.

A través de la dirección <https://espacioopositor.inap.es> los interesados pueden darse de alta en un servicio de alertas vía correo electrónico sobre las principales novedades relacionadas con los procesos selectivos a los que se inscriban, y a través de la dirección <https://ips.redsara.es/IPSC> podrán realizar la consulta de los datos personales que proporcionó en la inscripción, así como el seguimiento de los procesos selectivos a los cuales está inscrito. En ambos casos el opositor se identificará y autenticará en el sistema mediante los sistemas de firma electrónica señalados en la Ley 39/2015, de 1 de octubre, del Procedimiento Administrativo Común de las Administraciones Públicas.

El número de inscritos al Espacio del Opositor en los procesos selectivos de la OEP 2018 que gestiona la CPS fue de 28.942 opositores. Esto supone con respecto a la OEP anterior un incremento de 7.577 opositores, un 35,5% más. Por tanto, el 24,25 % de los opositores admitidos se dieron de alta en el Espacio del Opositor, solicitando recibir comunicaciones por esta vía. Destacan de estos procesos, el Cuerpo de Gestión de Sistemas de la Administración del Estado (PI), en el que el 76,1 % de los opositores admitidos estaban inscritos a este sistema, seguido del Cuerpo de Técnicos Auxiliares de Informática de la Administración del Estado (PI) con un 65,2%.

Desde la **página web del Instituto Nacional de Administración Pública**, se gestiona la dirección de Internet dedicada a procesos selectivos <https://www.inap.es/seleccion> en la que se facilitan dos tipos de información: por una parte, información general sobre los procesos selectivos,

incluyendo un listado de preguntas más frecuentes (**FAQs**) y el análisis de los procesos selectivos y las características de los Cuerpos y Escalas a los que se puede acceder, y por otra, **información** más concreta referente al desarrollo de dichos procesos selectivos.

Desde el mes de junio de 2019 (mes de publicación de la Resolución de 14 de junio de 2019) y durante el año 2020 el número de visitas a la página web del INAP ha sido de 16.187.382 y el número de visitas a la sede electrónica del INAP ha sido de 15.091.056 (Google Analytics), de las que más del 50% en la página web del INAP y más del 80% en la sede electrónica corresponden a los procesos encomendados a la CPS, siendo la página relativa al Cuerpo General Administrativo de la Administración del Estado (ingreso libre) la más visitada con 2.072.049 visitas en la página web y 2.477.160 en la sede electrónica.

Entre la información publicada, además de las correspondientes resoluciones, destacan los cuestionarios de preguntas y enunciados de los distintos ejercicios, las plantillas provisionales y definitivas de respuesta de los ejercicios tipo test, así como los criterios de corrección y las puntuaciones mínimas necesarias para superar los ejercicios.

El **Ministerio de Política Territorial y Función Pública** también ofrece la información sobre el desarrollo y evolución de los distintos procesos selectivos en su página web, que ofrece además la posibilidad de inscripción en los diferentes procesos selectivos a través de la plataforma IPS. Además, a partir de la Oferta de Empleo Público 2012, los procesos selectivos por promoción interna también se publican en <https://www.funciona.es>.

De acuerdo con lo previsto en la Ley 39/2015, de 1 de octubre, del Procedimiento Administrativo Común de las Administraciones Públicas, las **sedes electrónicas** podrán disponer de **tabloneros de anuncios** para la publicación electrónica de actos y comunicaciones. La sede electrónica del INAP proporciona información de los procesos selectivos desde aquí gestionados.

Por otra parte, las **pruebas selectivas que se vieron afectadas por la COVID-19** se han celebrado de manera descentralizada en diversas provincias, utilizándose en las sesiones de lectura pública posterior medios de carácter telemático, como las videoconferencias, en colaboración con las Delegaciones y Subdelegaciones del Gobierno y con la Universidad Nacional de Educación a Distancia.

## 5. ACCESO Y PROMOCIÓN DE PERSONAS CON DISCAPACIDAD

En el transcurso de los procesos selectivos de la OEP 2018, el **porcentaje de plazas** gestionadas por la CPS reservadas para ser cubiertas por personas con discapacidad, ha representado el **38,7 %** de las plazas totales reservadas para dicho cupo.

Cabe destacar el importante volumen de plazas convocadas para este cupo en el proceso selectivo para el acceso al **Cuerpo General Auxiliar de la Administración del Estado por promoción interna (176 plazas)**, lo cual representa el 17,6% de las plazas ofertadas para este Cuerpo, y el **29,5%** de las plazas de todo el cupo de reserva para personas con discapacidad en los cuerpos gestionados por la CPS. De estas **176** plazas, se reservaron específicamente **120** para personas que acreditasen una **discapacidad intelectual**. Las plazas no cubiertas del cupo de reserva para personas con discapacidad intelectual se acumularon al cupo general para personas con discapacidad.

**En el conjunto de los procesos selectivos de la CPS**, en el cupo de reserva para personas con discapacidad presentaron solicitud **6.581** personas, de las que aprobaron **391** personas (**199** mujeres y **192** hombres).

El artículo 59 del Real Decreto Legislativo 5/2015, de 30 de octubre, por el que se aprueba el texto refundido de la Ley del Estatuto Básico del Empleado Público, establece:

En las ofertas de empleo público se reservará un cupo no inferior al siete por ciento de las vacantes para ser cubiertas entre personas con discapacidad, considerando como tales las definidas en el apartado 2 del artículo 4 del texto refundido de la Ley General de derechos de las personas con discapacidad y de su inclusión social, aprobado por el Real Decreto Legislativo 1/2013, de 29 de noviembre, siempre que superen los procesos selectivos y acrediten su discapacidad y la compatibilidad con el desempeño de las tareas, de modo que progresivamente se alcance el dos por ciento de los efectivos totales en cada Administración Pública.

La reserva del mínimo del siete por ciento se realizará de manera que, al menos, el dos por ciento de las plazas ofertadas lo sea para ser cubiertas por personas que acrediten discapacidad intelectual y el resto de las plazas ofertadas lo sea para personas que acrediten cualquier otro tipo de discapacidad.

Cada Administración Pública adoptará las medidas precisas para establecer las adaptaciones y ajustes razonables de tiempos y medios en el proceso selectivo y, una vez superado dicho proceso, las adaptaciones en el puesto de trabajo a las necesidades de las personas con discapacidad.

## PLAZAS POR SISTEMA DE ACCESO

CUERPO / ESCALA	OEP 2018				OEP 2017				OEP 2016			
	PLAZAS				PLAZAS				PLAZAS			
	TOTAL	PG	CRD	CRDI	TOTAL	PG	CRD	CRDI	TOTAL	PG	CRD	CRDI
Cuerpo Gestión de la Administración Civil del Estado (Ingreso Libre)	681	638	43	0	430	407	23	0	180	166	14	0
Cuerpo Gestión de la Administración Civil del Estado (Promoción interna para personal funcionario y personal laboral fijo)	400	380	20	0	200	189	11	0	135	127	8	0
Cuerpo Gestión de Sistemas e Informática de la Administración del Estado (Ingreso libre)	218	207	11	0	200	189	11	0	130	120	10	0
Cuerpo Gestión de Sistemas e Informática de la Administración del Estado (Promoción interna para personal funcionario y personal laboral fijo)	140	133	7	0	140	132	8	0	61	58	3	0
Cuerpo General Administrativo de la Administración del Estado (Ingreso libre)	2.029	1.901	128	0	800	736	64	0	SIN PROCESO			
Cuerpo General Administrativo de la Administración del Estado (Promoción interna para personal funcionario y personal laboral fijo)	1.700	1.610	90	0	1.300	1.234	66	0	1.000	943	57	0
Cuerpo de Técnicos Auxiliares de Informática de la Administración del Estado (Ingreso libre)	385	363	22	0	350	332	18	0	150	142	8	0
Cuerpo de Técnicos Auxiliares de Informática de la Administración del Estado (Promoción interna para personal funcionario y personal laboral fijo)	105	100	5	0	105	100	5	0	55	52	3	0
Cuerpo General Auxiliar de la Administración del Estado (Ingreso libre)	1.444	1.350	94	0	400	370	30	0	400	364	36	0
Cuerpo General Auxiliar de la Administración del Estado (Promoción Interna para personal funcionario y personal laboral fijo)	1.000	824	56	120	800	660	43	97	756	645	38	73
<b>TOTAL PLAZAS</b>	<b>8.102</b>	<b>7.506</b>	<b>476</b>	<b>120</b>	<b>4.725</b>	<b>4.349</b>	<b>279</b>	<b>97</b>	<b>2.867</b>	<b>2.617</b>	<b>177</b>	<b>73</b>

PORCENTAJE DE PLAZAS OCUPADAS POR PERSONAS CON DISCAPACIDAD																		
INGRESO LIBRE	2018						2017						2016					
	TOTAL PLAZAS	DISCAP. GENERAL APROBADOS		DISCAP. INTELECTUAL APROBADOS		% TOTAL	TOTAL PLAZAS	DISCAP. GENERAL APROBADOS		DISCAP. INTELECTUAL APROBADOS		% TOTAL	TOTAL PLAZAS	DISCAP. GENERAL APROBADOS		DISCAP. INTELECTUAL APROBADOS		% TOTAL
C. Gestión Administración Civil	681	16	2,3%	0	0,0%	2,3%	430	9	2,1%	0	0,0%	2,1%	180	11	6,1%	0	0,0%	6,1%
C. Gestión Sistemas e Informática	218	2	0,9%	0	0,0%	0,9%	200	1	0,5%	0	0,0%	0,5%	130	2	1,5%	0	0,0%	1,5%
C. General Administrativo	2.029	128	6,3%	0	0,0%	6,3%	800	64	8,0%	0	0,0%	8,0%	SIN PROCESO					
C. Técnicos Auxiliares Informática	385	18	4,7%	0	0,0%	4,7%	350	17	4,9%	0	0,0%	4,9%	150	8	5,3%	0	0,0%	5,3%
C. General Auxiliar	1.444	94	6,5%	0	0,0%	6,5%	400	30	7,5%	0	0,0%	7,5%	400	36	9,0%	0	0,0%	9,0%
<b>TOTAL</b>	<b>4.757</b>	<b>258</b>	<b>5,4%</b>	<b>0</b>	<b>0,0%</b>	<b>5,4%</b>	<b>2.180</b>	<b>121</b>	<b>5,6%</b>	<b>0</b>	<b>0,0%</b>	<b>5,6%</b>	<b>860</b>	<b>57</b>	<b>6,6%</b>	<b>0</b>	<b>0,0%</b>	<b>6,6%</b>

PORCENTAJE DE PLAZAS OCUPADAS POR PERSONAS CON DISCAPACIDAD																		
PROMOCIÓN INTERNA	2018						2017						2016					
	TOTAL PLAZAS	DISCAP. GENERAL APROBADOS		DISCAP. INTELECTUAL APROBADOS		% TOTAL	TOTAL PLAZAS	DISCAP. GENERAL APROBADOS		DISCAP. INTELECTUAL APROBADOS		% TOTAL	TOTAL PLAZAS	DISCAP. GENERAL APROBADOS		DISCAP. INTELECTUAL APROBADOS		% TOTAL
C. Gestión Administración Civil	400	20	5,0%	0	0,0%	5,0%	200	12	6,0%	0	0,0%	6,0%	135	6	4,4%	0	0,0%	4,4%
C. Gestión Sistemas e Informática	140	0	0,0%	0	0,0%	0,0%	140	1	0,7%	0	0,0%	0,7%	61	1	1,6%	0	0,0%	1,6%
C. General Administrativo	1.700	90	5,3%	0	0,0%	5,3%	1.300	66	5,1%	0	0,0%	5,1%	1.000	57	5,7%	0	0,0%	5,7%
C. Técnicos Auxiliares Informática	105	1	1,0%	0	0,0%	1,0%	105	2	1,9%	0	0,0%	1,9%	55	1	1,8%	0	0,0%	1,8%
C. General Auxiliar	1.000	14	1,4%	8	0,8%	2,2%	800	19	2,4%	2	0,3%	2,6%	756	17	2,2%	7	0,9%	3,2%
<b>TOTAL PI</b>	<b>3.345</b>	<b>125</b>	<b>3,7%</b>	<b>8</b>	<b>0,2%</b>	<b>4,0%</b>	<b>2.545</b>	<b>100</b>	<b>3,9%</b>	<b>2</b>	<b>0,1%</b>	<b>4,0%</b>	<b>2.007</b>	<b>82</b>	<b>4,1%</b>	<b>7</b>	<b>0,3%</b>	<b>4,4%</b>

En cumplimiento del Real Decreto Legislativo 1/2013, de 29 de noviembre, por el que se aprueba el Texto Refundido de la Ley General de derechos de las personas con discapacidad y de su inclusión social, en estos procesos selectivos, más de **1.300 opositores solicitaron adaptaciones** de tiempo y/o medios.

Por último, los programas de las pruebas selectivas contienen epígrafes relativos a la normativa vigente en las materias de discapacidad y de dependencia.

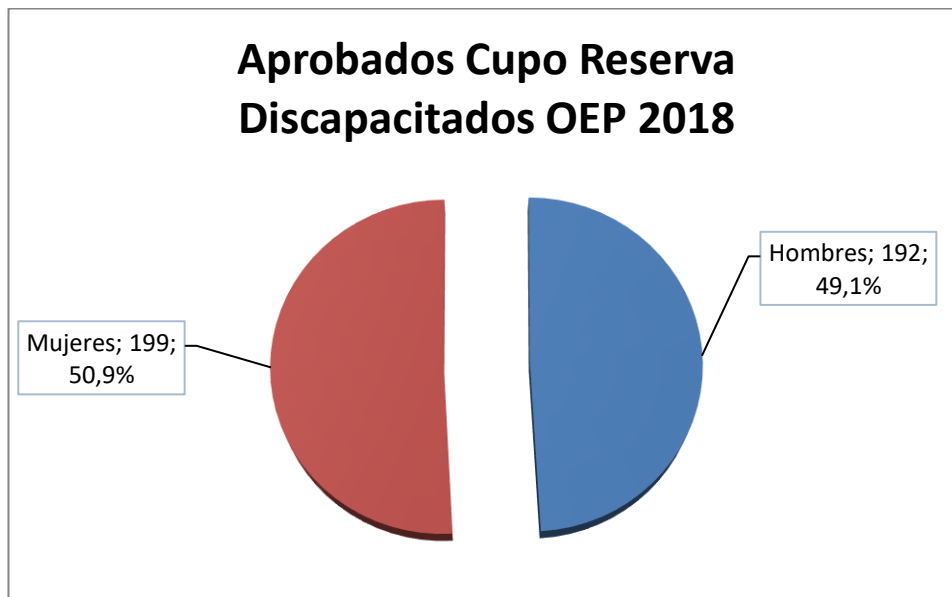

## 6. ACCESO DE PERSONAS MEDIANTE PROMOCIÓN INTERNA

La promoción interna del personal al servicio de la Administración General del Estado, tiene una importancia especial para la CPS, más aún si se considera que tiene encomendada la gestión del **53,0%** de las plazas reservadas en el Real Decreto 955/2018, de 27 de julio, a la promoción interna en el ámbito de la Administración General del Estado.

Además, del total de plazas convocadas por la Resolución de 14 de junio de 2019, el **41,29%** corresponden a plazas de acceso por promoción interna.



## 7. ACCESO AL EMPLEO PÚBLICO E IGUALDAD DE GÉNERO

En la Resolución de 26 de noviembre de 2015, de la Secretaría de Estado de Administraciones Públicas, por la que se publica el Acuerdo del Consejo de Ministros de 20 de noviembre de 2015, por el que se aprueba el II Plan para la Igualdad entre mujeres y hombres en la Administración General del Estado y en sus organismos públicos, plan que era de aplicación a la Resolución de 14 de junio de 2019, se prevén un conjunto de medidas para favorecer el acceso de la mujer al empleo público.

En cuanto al **número de solicitudes presentadas en los procesos de ingreso libre**, mientras que en el Cuerpo de Técnicos Auxiliares de Informática de la Administración del Estado existe infrarrepresentación del género femenino con un porcentaje del **22%**, en los Cuerpos General Auxiliar y General Administrativo de la Administración del Estado existe infrarrepresentación del género masculino con un porcentaje del **30%** en ambos casos.

En cuanto al porcentaje de las **plazas obtenidas** por mujeres en los procesos que gestiona la CPS, asciende al **59,0%** del total de las plazas cubiertas (**63,9%** en los procesos de promoción interna y **56,3%** en los procesos de ingreso libre), siendo mayoría en todos los procesos selectivos, salvo en los Cuerpos de Gestión de Sistemas e Informática y de Técnicos Auxiliares de Informática de la Administración del Estado.

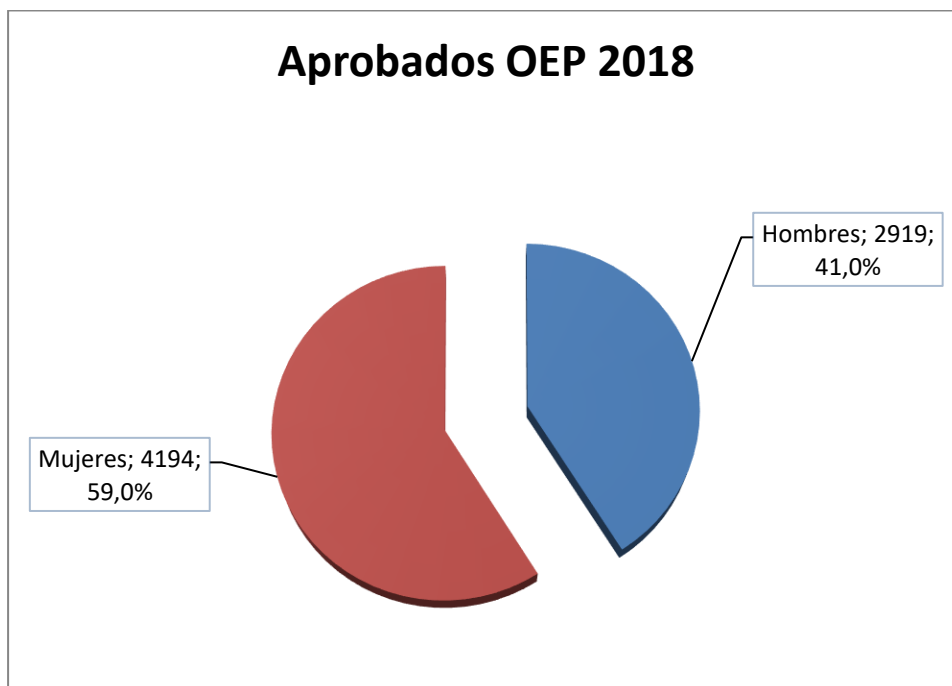

ACCESO AL EMPLEO PÚBLICO DESAGREGADO POR GÉNERO												
INGRESO LIBRE	2018				2017				2016			
	HOMBRES	MUJERES	TOTAL	% MUJERES	HOMBRES	MUJERES	TOTAL	% MUJERES	HOMBRES	MUJERES	TOTAL	% MUJERES
C. de Gestión de la ACE	215	386	601	64,2%	126	277	403	68,7%	61	106	167	63,5%
C. de Gestión de Sistemas e Informática	106	38	144	26,4%	74	30	104	28,8%	65	29	94	30,9%
C. General Administrativo	708	1.321	2.029	65,1%	299	501	800	62,6%	SIN PROCESO			
C. de Técnicos Auxiliares de Informática	330	51	381	13,4%	297	52	349	14,9%	130	20	150	13,3%
C. General Auxiliar	653	791	1.444	54,8%	193	207	400	51,8%	191	209	400	52,3%
<b>TOTAL LIBRE</b>	<b>2.012</b>	<b>2587</b>	<b>4.599</b>	<b>56,3%</b>	<b>989</b>	<b>1067</b>	<b>2056</b>	<b>51,9%</b>	<b>447</b>	<b>364</b>	<b>811</b>	<b>44,9%</b>

ACCESO AL EMPLEO PÚBLICO DESAGREGADO POR GÉNERO												
PROMOCIÓN INTERNA	2018				2017				2016			
	HOMBRES	MUJERES	TOTAL	% MUJERES	HOMBRES	MUJERES	TOTAL	% MUJERES	HOMBRES	MUJERES	TOTAL	% MUJERES
C. de Gestión de la ACE	149	251	400	62,8%	80	120	200	60,0%	52	78	130	60,0%
C. de Gestión de Sistemas e Informática	21	10	31	32,3%	50	7	57	12,3%	37	11	48	22,9%
C. General Administrativo	601	1.099	1.700	64,6%	482	818	1.300	62,9%	372	628	1.000	62,8%
C. de Técnicos Auxiliares de Informática	19	2	21	9,5%	18	2	20	10,0%	23	2	25	8,0%
C. General Auxiliar	117	245	362	67,7%	155	248	403	61,5%	219	398	617	64,5%
<b>TOTAL PROMOCIÓN INTERNA</b>	<b>907</b>	<b>1.607</b>	<b>2.514</b>	<b>63,9%</b>	<b>785</b>	<b>1.195</b>	<b>1.980</b>	<b>60,4%</b>	<b>703</b>	<b>1.117</b>	<b>1.820</b>	<b>61,4%</b>

Asimismo, en la **composición de la CPS se garantiza**, en los términos previstos en el Real Decreto de Oferta de Empleo Público, **la representación equilibrada entre hombres y mujeres**.

Como establece la convocatoria, en su base específica 8, en el caso de mujeres en situación de embarazo de riesgo o parto, si alguna de las aspirantes no pudiera completar el proceso selectivo por alguna de estas causas debidamente acreditada, su situación quedará condicionada a la finalización del mismo y a la superación de las fases del proceso que hayan quedado aplazadas, no pudiendo demorarse éstas de manera que se menoscabe el derecho del resto de los aspirantes a una resolución del proceso ajustada a tiempos razonables. Todos estos factores deberán ser valorados por el Órgano de Selección correspondiente, y en todo caso, la realización de las fases del proceso selectivo pendiente, tendrán lugar antes de la publicación de la lista de aspirantes que han superado el proceso selectivo, atendándose los casos planteados.

De manera complementaria, en todos los temarios aprobados para la celebración de pruebas selectivas para el acceso al empleo público han incluido, al menos, **un tema relativo a la normativa vigente en materia de igualdad de género**.

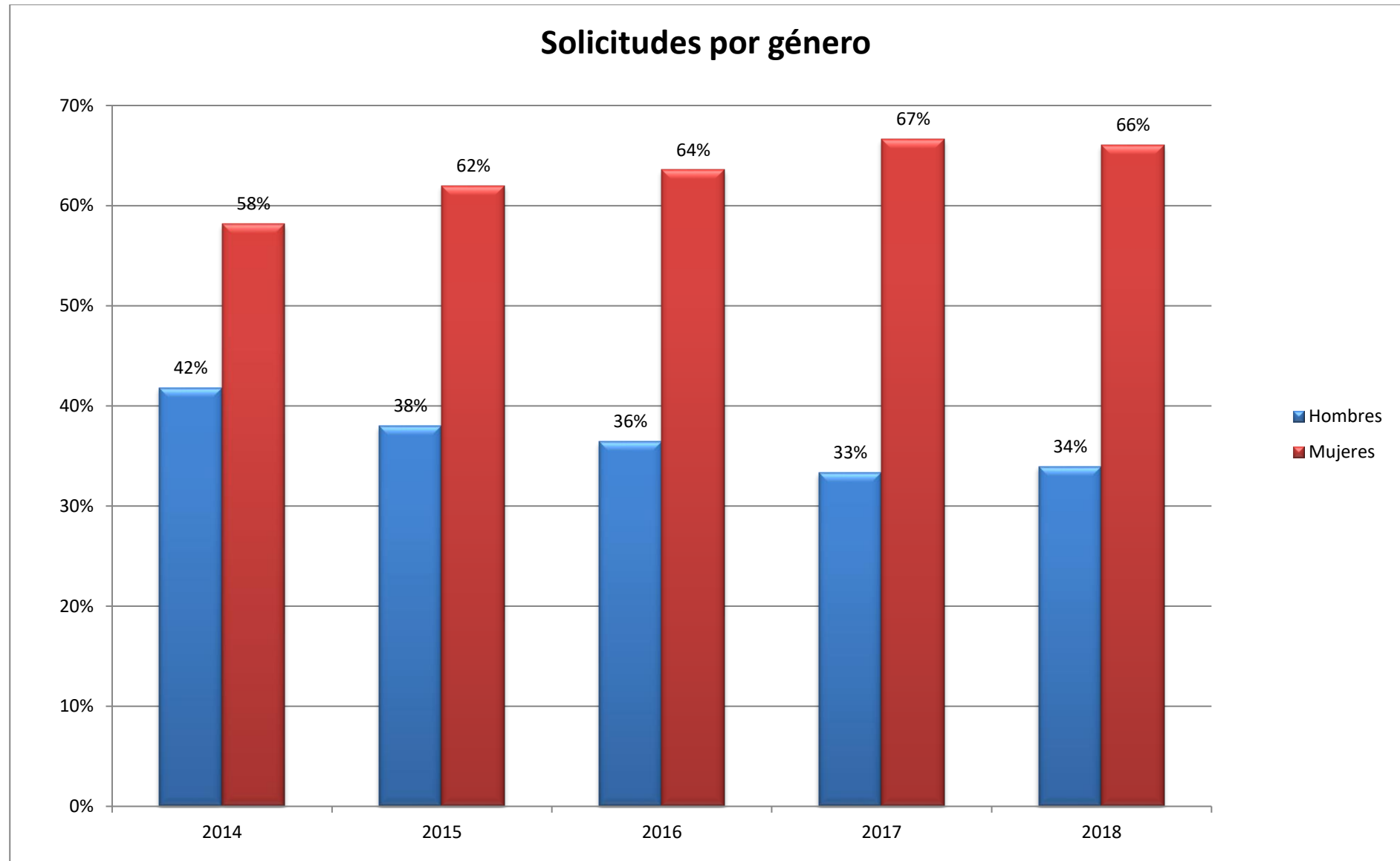

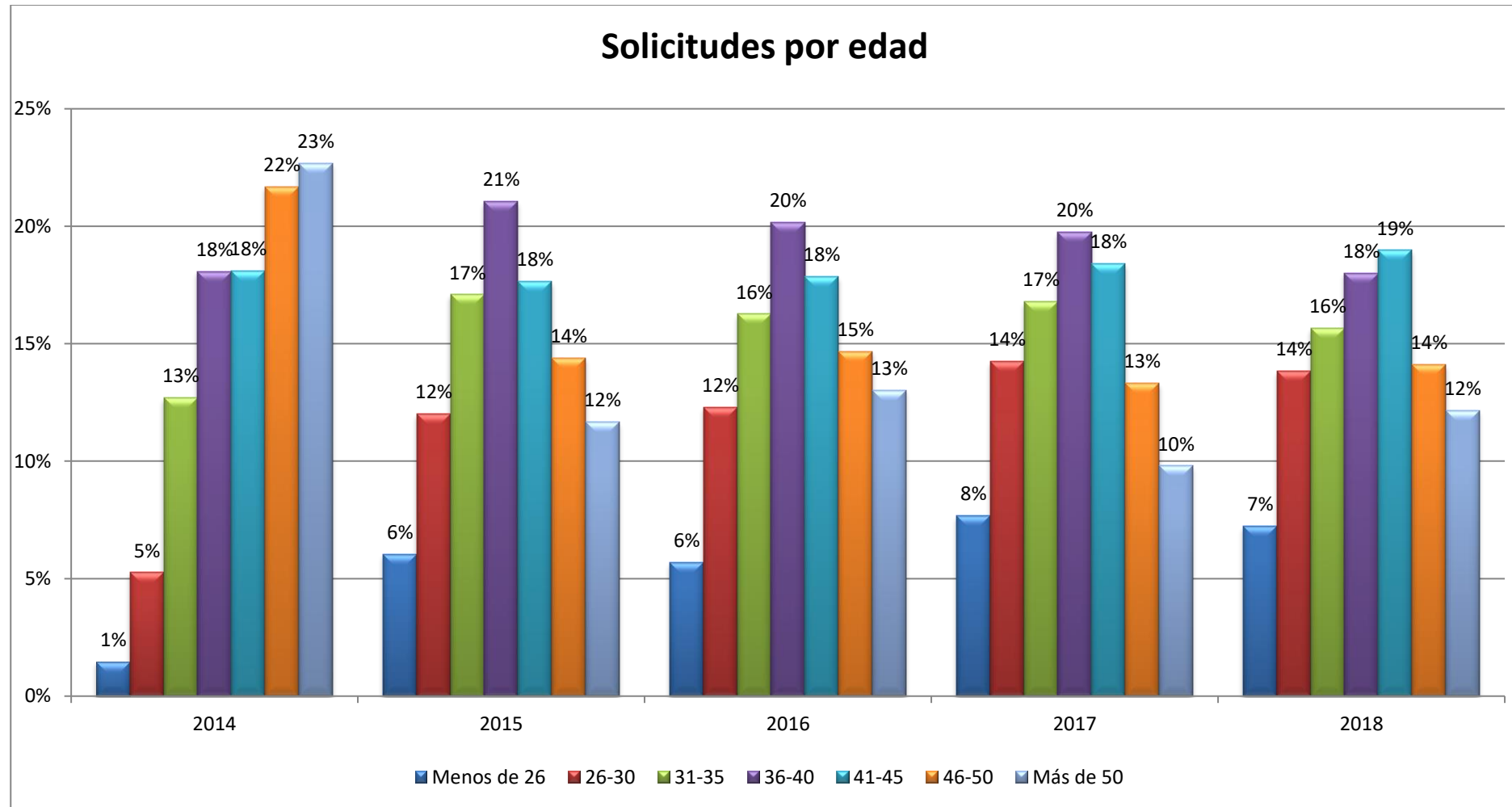

## **8. SELECCIÓN DE PERSONAL INTERINO**

La CPS, de conformidad con la Resolución de 7 de mayo de 2014 (BOE del 23 de mayo) de la Secretaría de Estado de Administraciones Públicas, tiene asignada la elaboración de listas de candidatos a funcionarios interinos para los mismos cuerpos cuya selección tiene encomendada. Estas listas se realizan a partir de las actuaciones ya efectuadas en los procesos selectivos.

Conforme a lo dispuesto en esta Resolución, las Delegaciones y Subdelegaciones de Gobierno gestionan listas provinciales de candidatos a convertirse en funcionarios interinos, constituidas en función de la provincia de domicilio que indiquen los candidatos en la solicitud de participación en las pruebas selectivas. No obstante, con posterioridad, los candidatos que lo deseen podrán optar por un ámbito provincial distinto.

En estas listas se integran aquellos candidatos que, habiendo participado en el proceso selectivo correspondiente y sin haberlo superado, hayan obtenido la puntuación que la Comisión considere suficiente. Las Delegaciones y Subdelegaciones del Gobierno cubren las vacantes que autorizan conjuntamente las Direcciones Generales de la Función Pública y de Costes de Personal y Pensiones Públicas.

En los procesos selectivos de la OEP 2018 la CPS aprobó nuevas listas provinciales de candidatos a convertirse en funcionarios interinos.

**NÚMERO DE CANDIDATOS A LA LISTA DE INTERINOS**

<b>OEP</b>	<b>Cuerpo de Gestión de la Administración Civil del Estado</b>	<b>Cuerpo de Gestión de Sistemas e Informática de la Administración del Estado</b>	<b>Cuerpo General Administrativo de la Administración del Estado</b>	<b>Cuerpo de Técnicos Auxiliares de Informática de la Administración del Estado</b>	<b>Cuerpo General Auxiliar de la Administración del Estado</b>
<b>2014</b>	212	160	0	0	0
<b>2015</b>	992	521	0	822	2.089
<b>2016</b>	926	320	0	752	3.523
<b>2017</b>	1.799	333	3.588	1.062	3.720
<b>2018</b>	2.918	461	7.865	1.045	12.340



***Cuerpo de Gestión de la Administración Civil del Estado***  
Ingreso Libre

### DURACIÓN DEL PROCESO

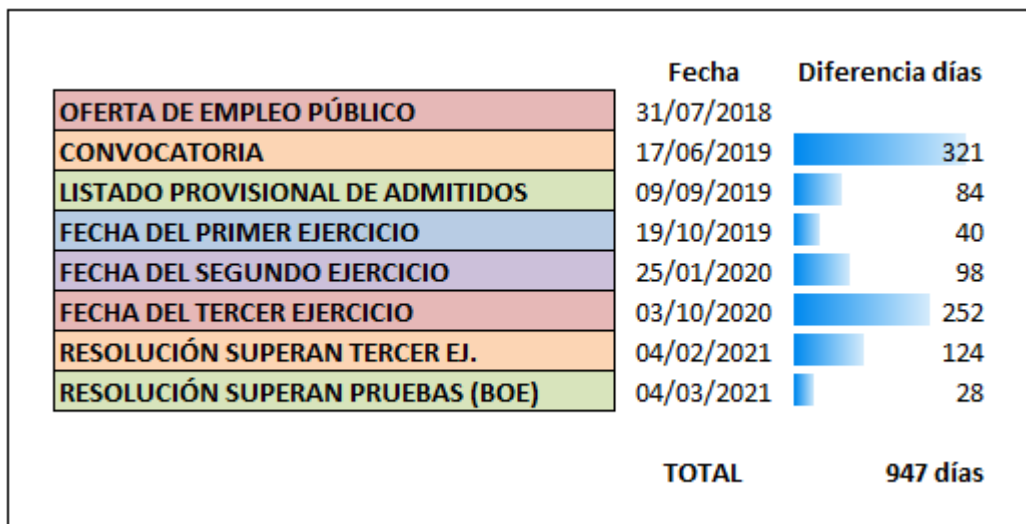

\* Incluida suspensión por estado de alarma COVID-19

### SOLICITUDES POR MEDIO DE PRESENTACIÓN

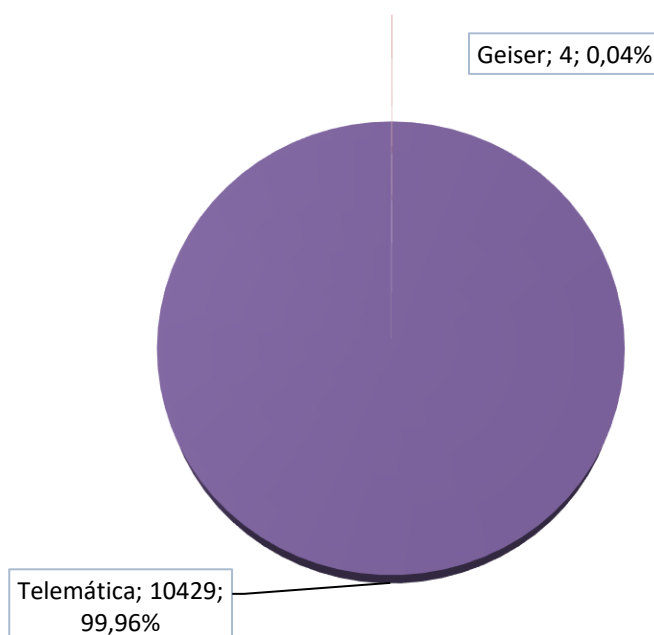

### SOLICITUDES POR EDAD

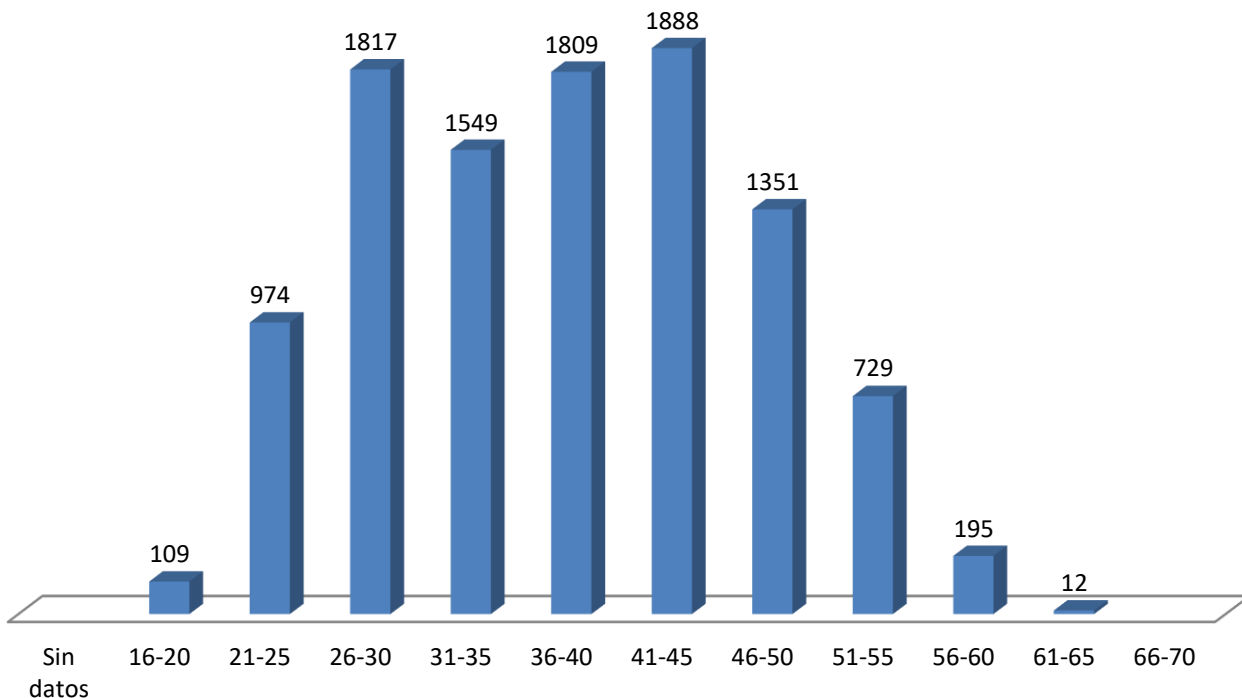

### APROBADOS POR EDAD

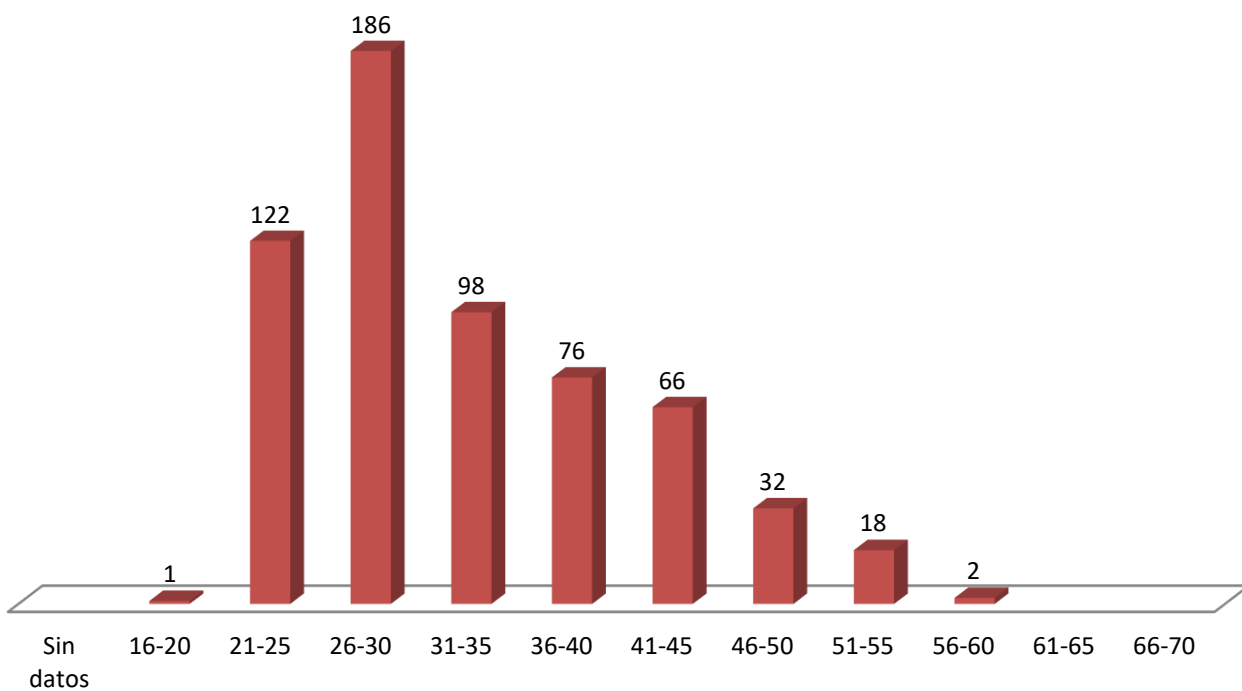

### SOLICITUDES POR TITULACIÓN



### APROBADOS POR TITULACIÓN

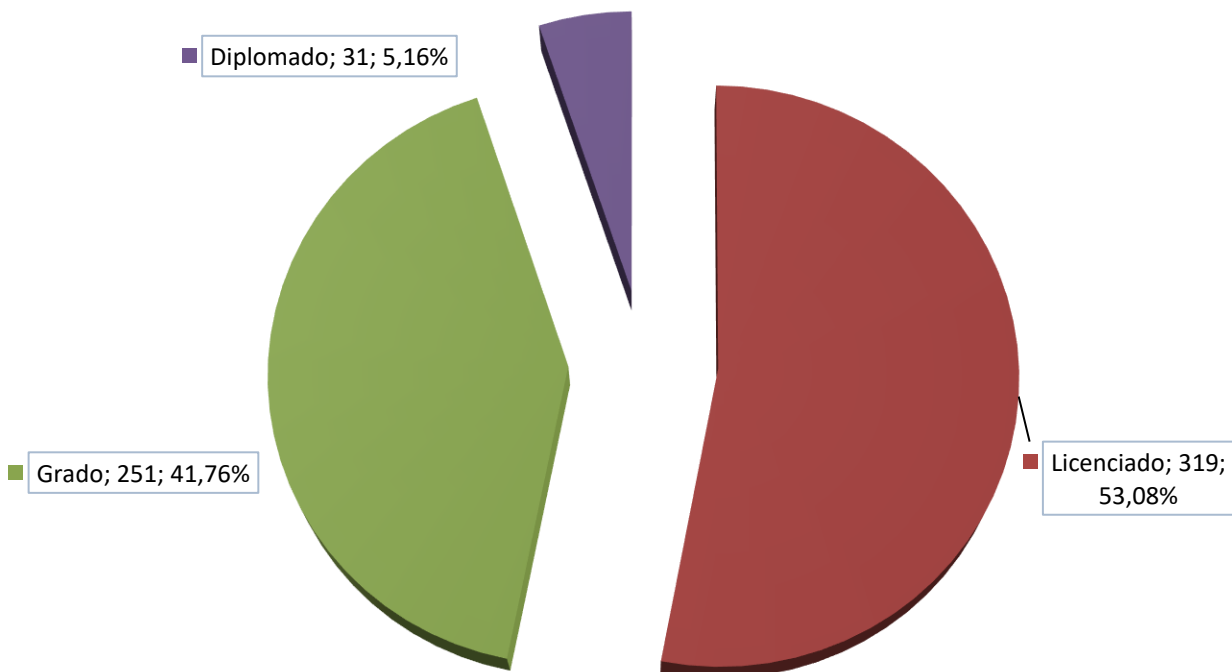

### SOLICITUDES POR GÉNERO

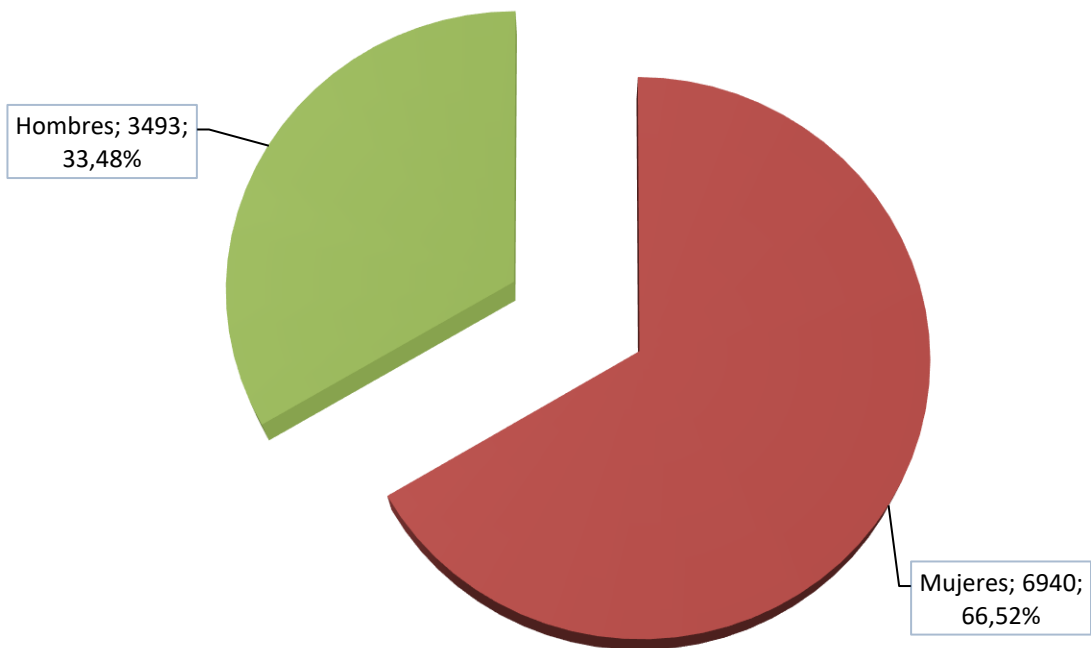

### APROBADOS POR GÉNERO



### SOLICITUDES POR SISTEMA DE ACCESO

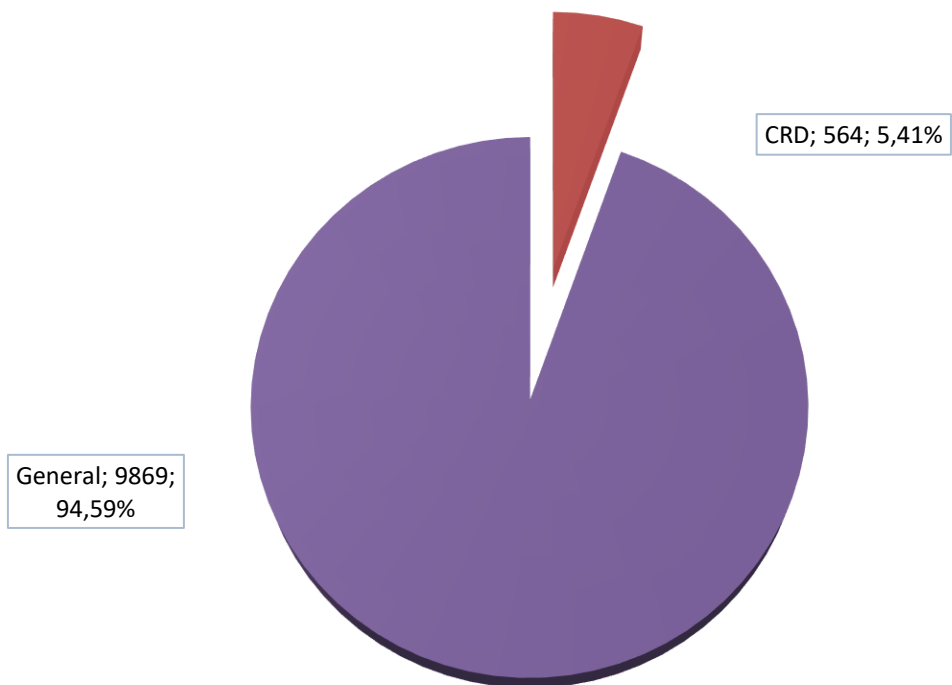

### APROBADOS POR SISTEMA DE ACCESO

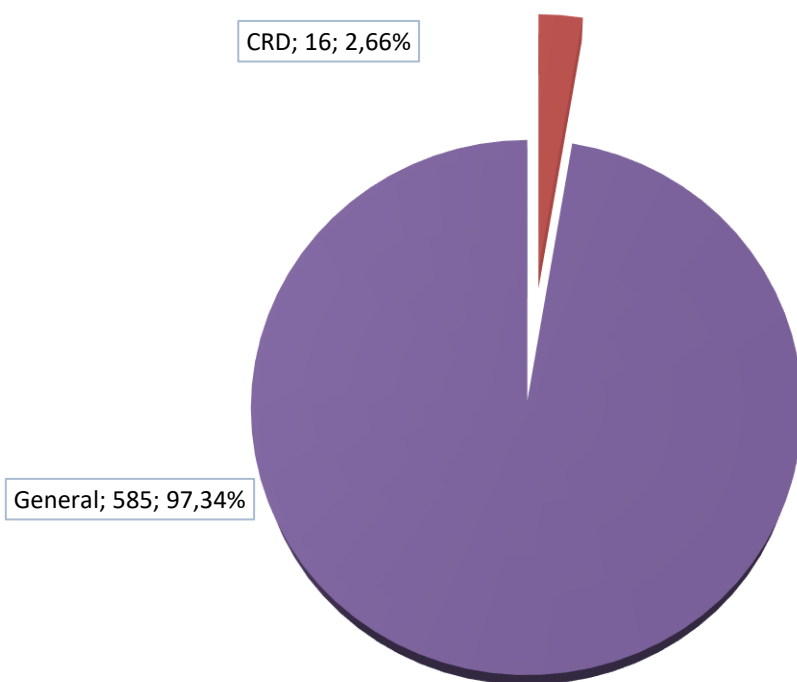

### SOLICITUDES CRD POR GÉNERO



### APROBADOS CRD POR GÉNERO







**APROBADOS POR COMUNIDAD AUTÓNOMA**

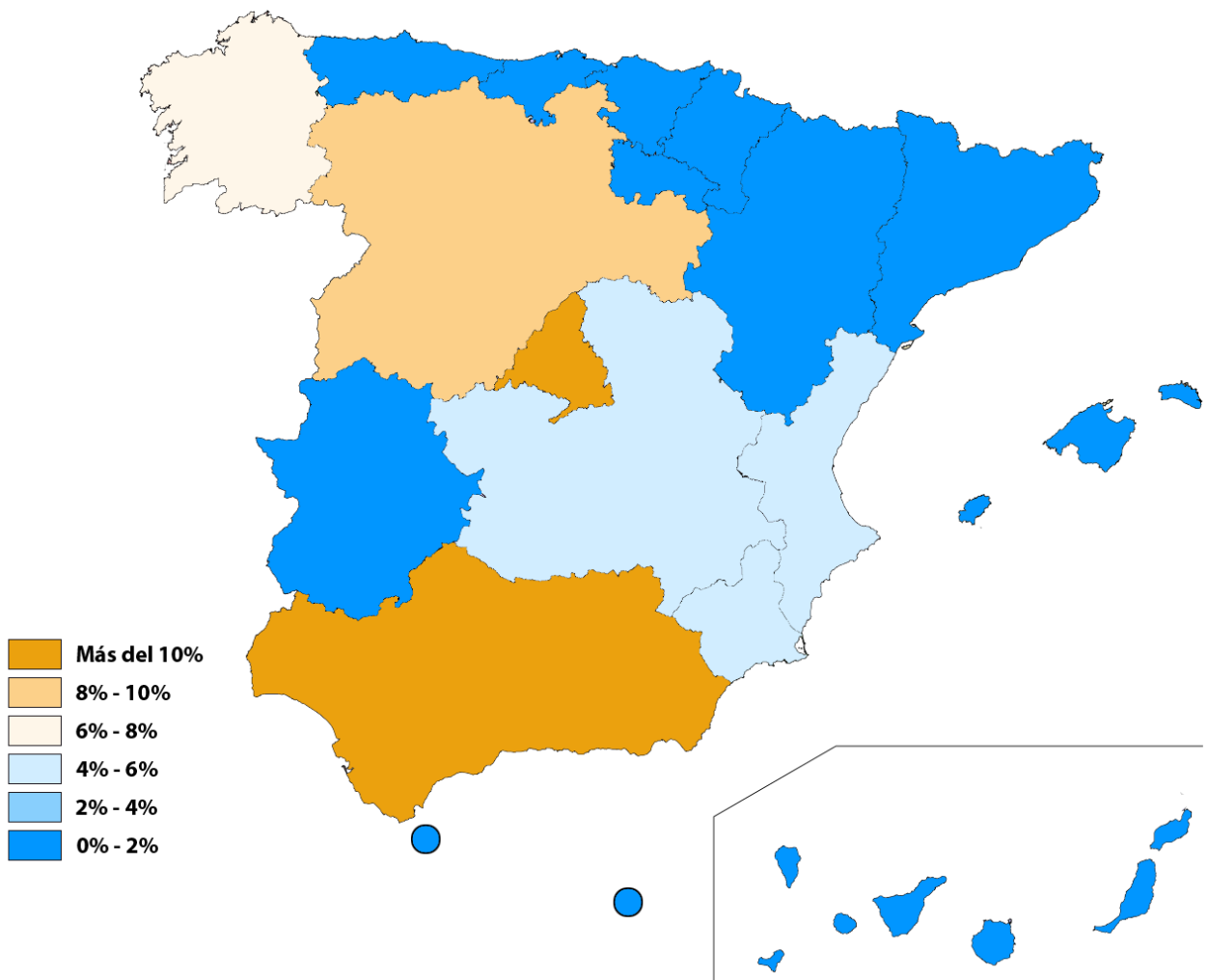
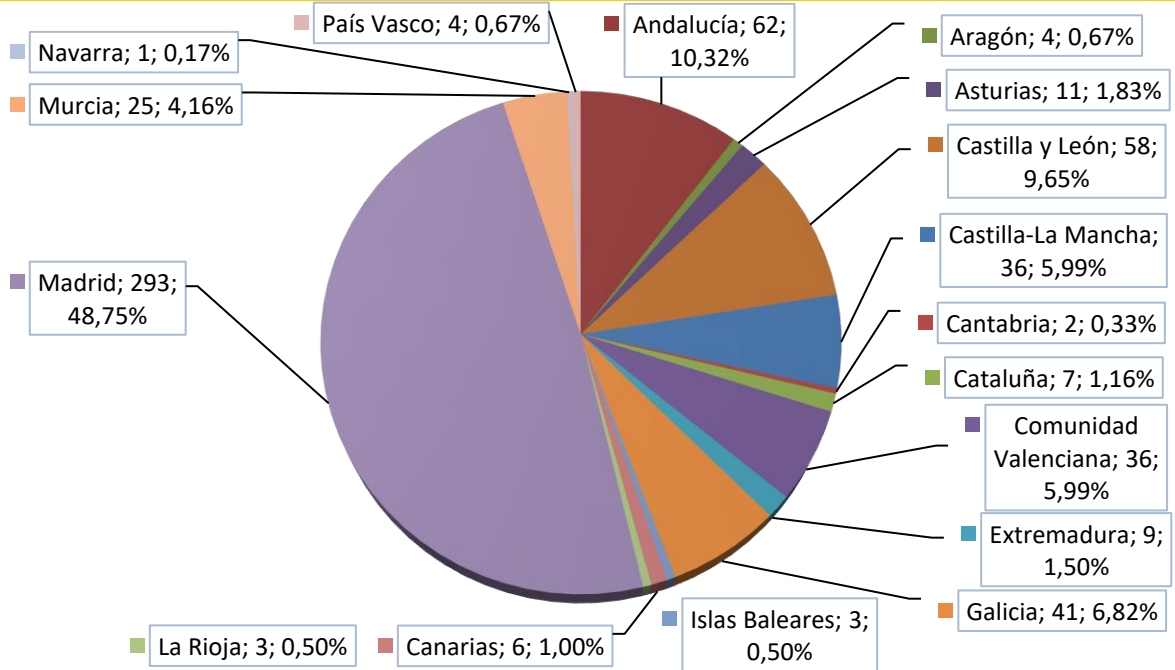

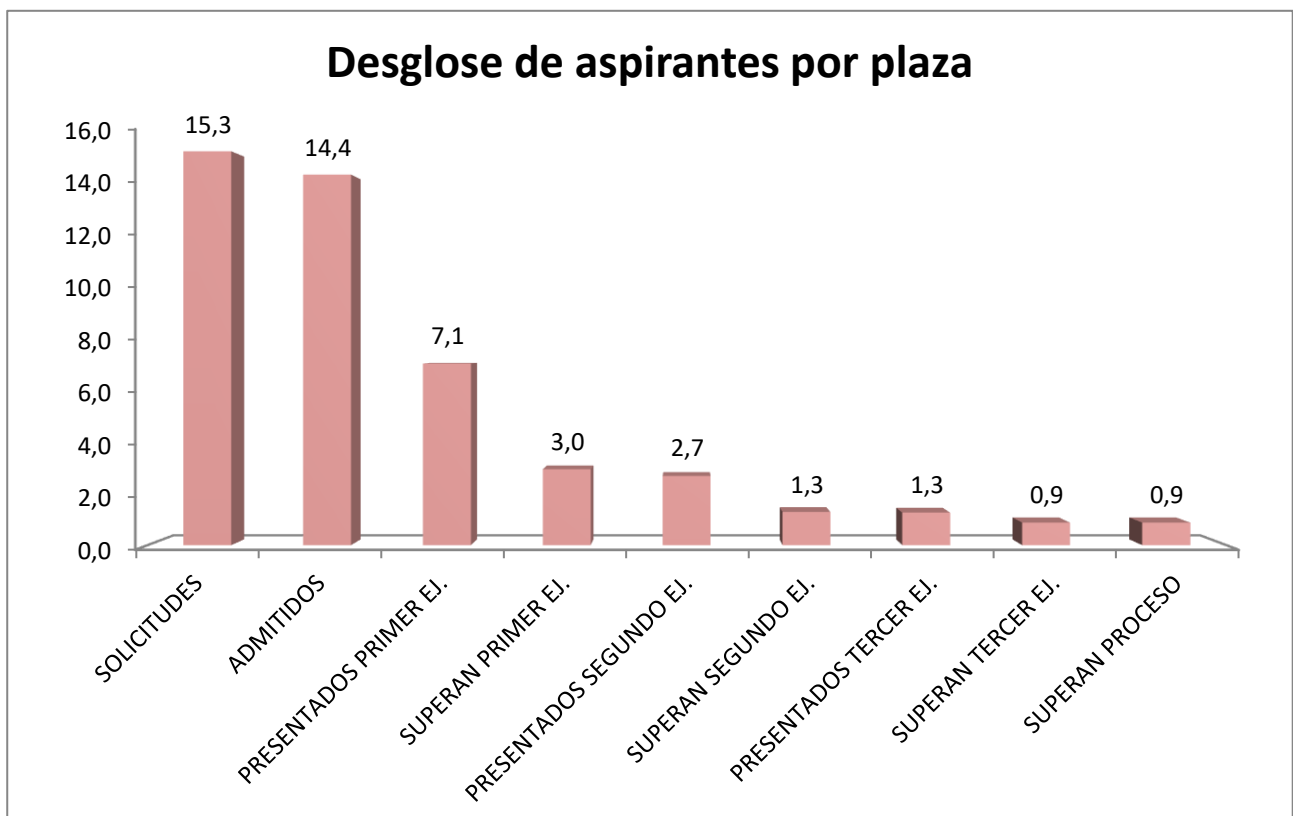
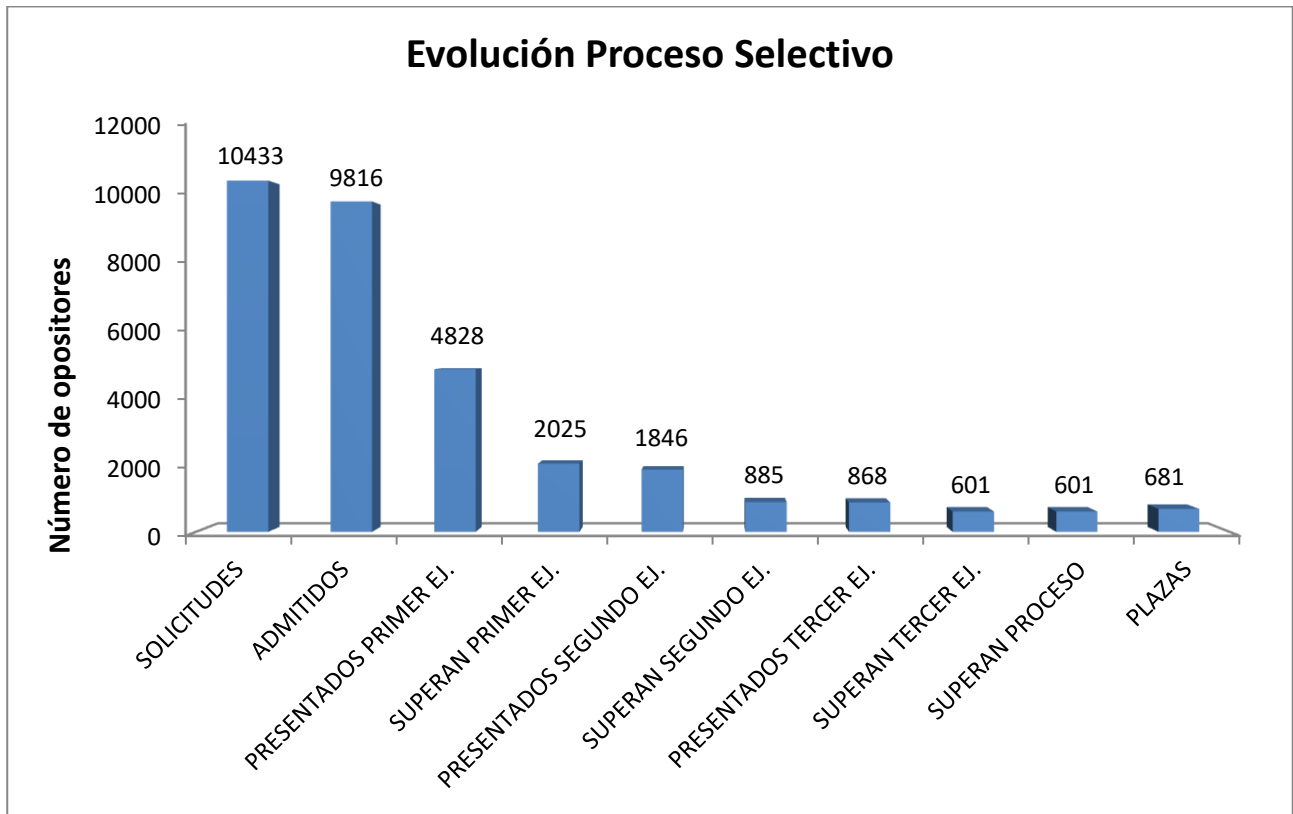

***Cuerpo de Gestión de Sistemas e Informática***  
Ingreso Libre

## DURACIÓN DEL PROCESO

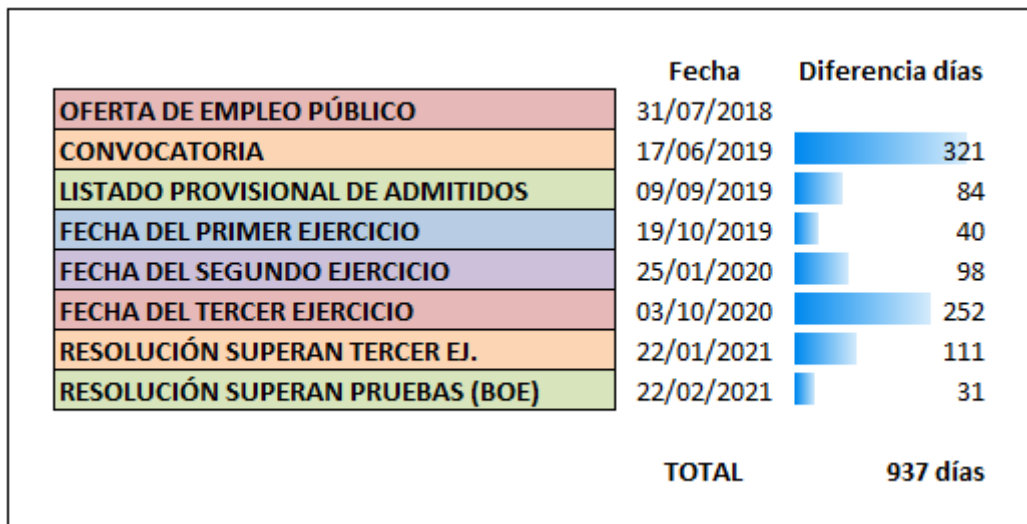

\* Incluida suspensión por estado de alarma COVID-19

## SOLICITUDES POR MEDIO DE PRESENTACIÓN

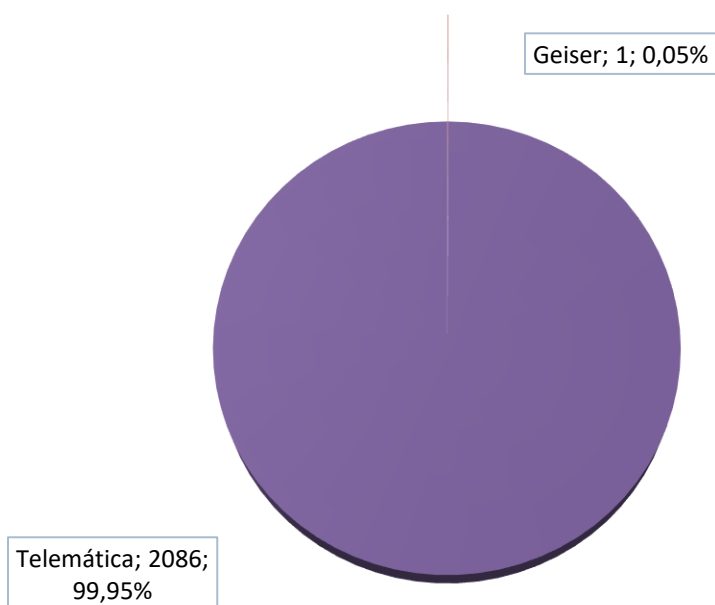

### SOLICITUDES POR EDAD

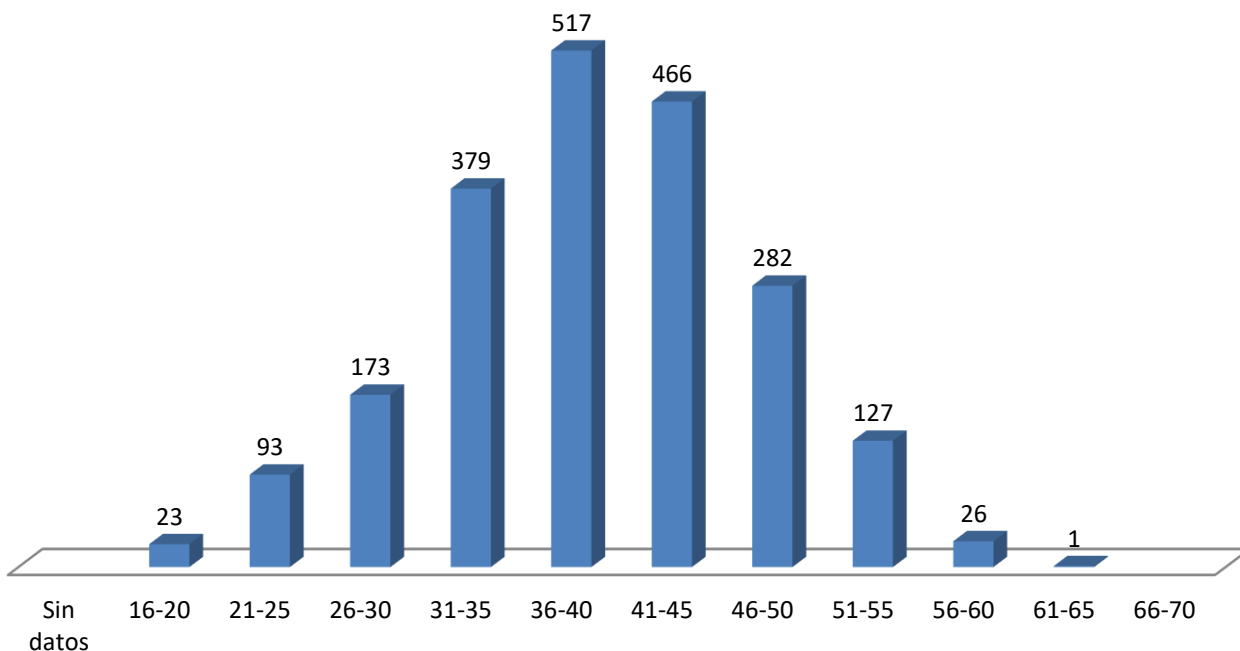

### APROBADOS POR EDAD

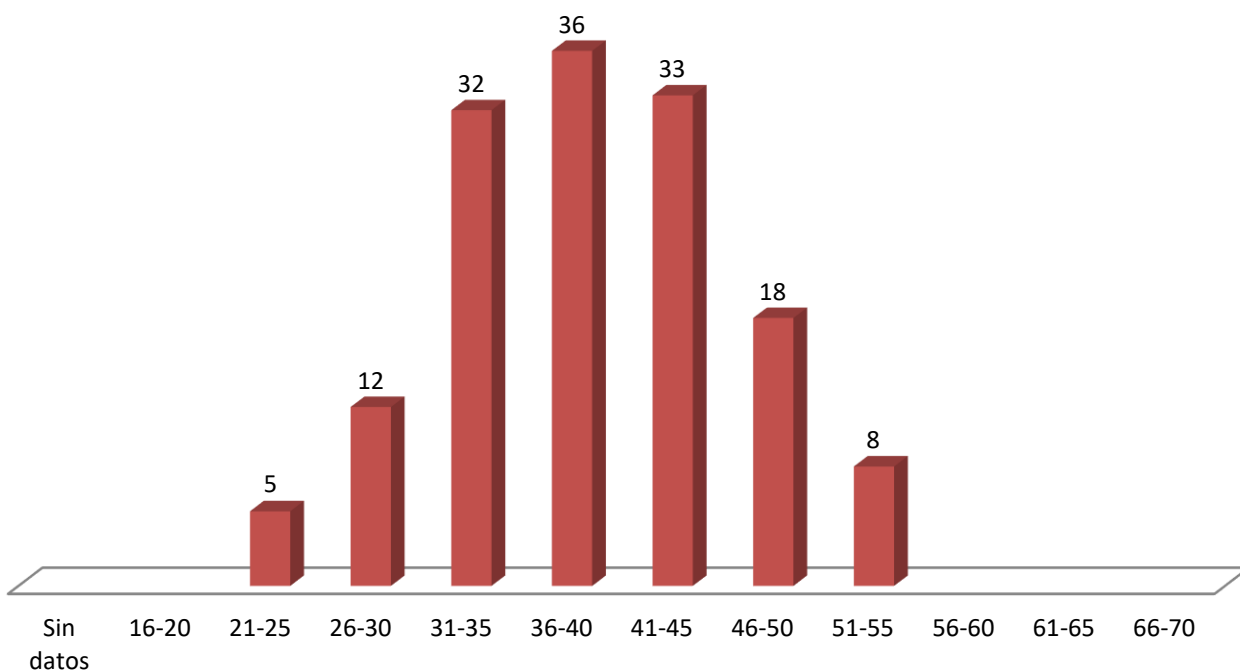

### SOLICITUDES POR TITULACIÓN

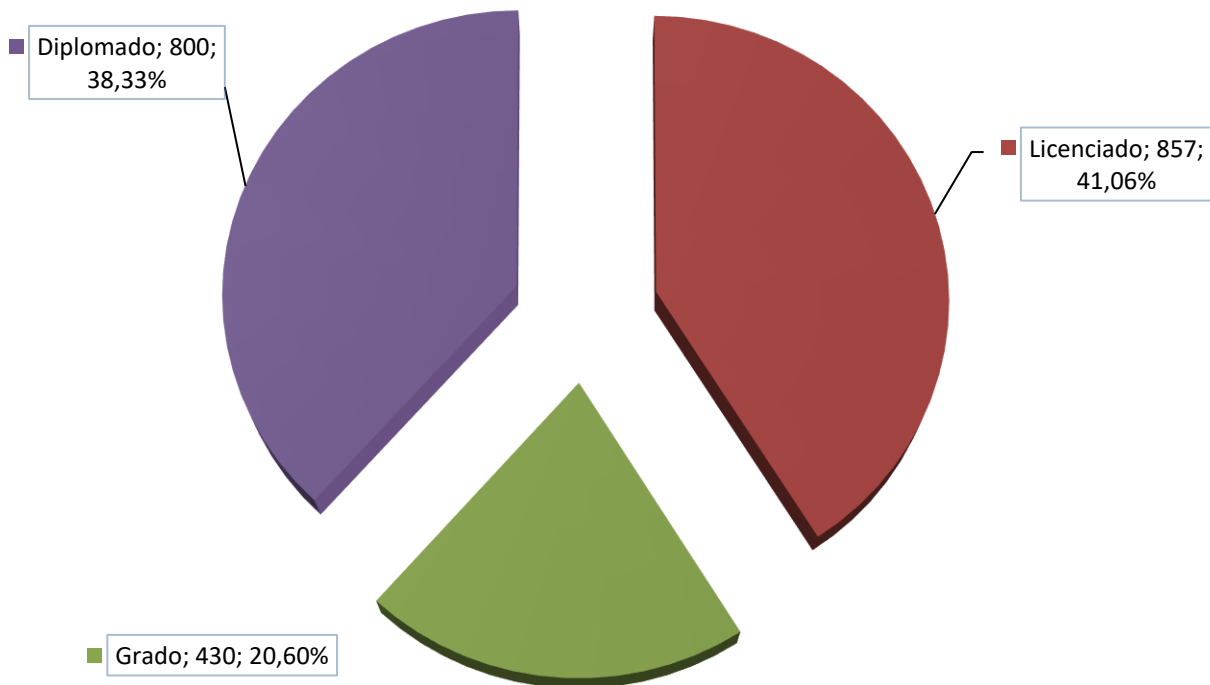

### APROBADOS POR TITULACIÓN



### SOLICITUDES POR GÉNERO

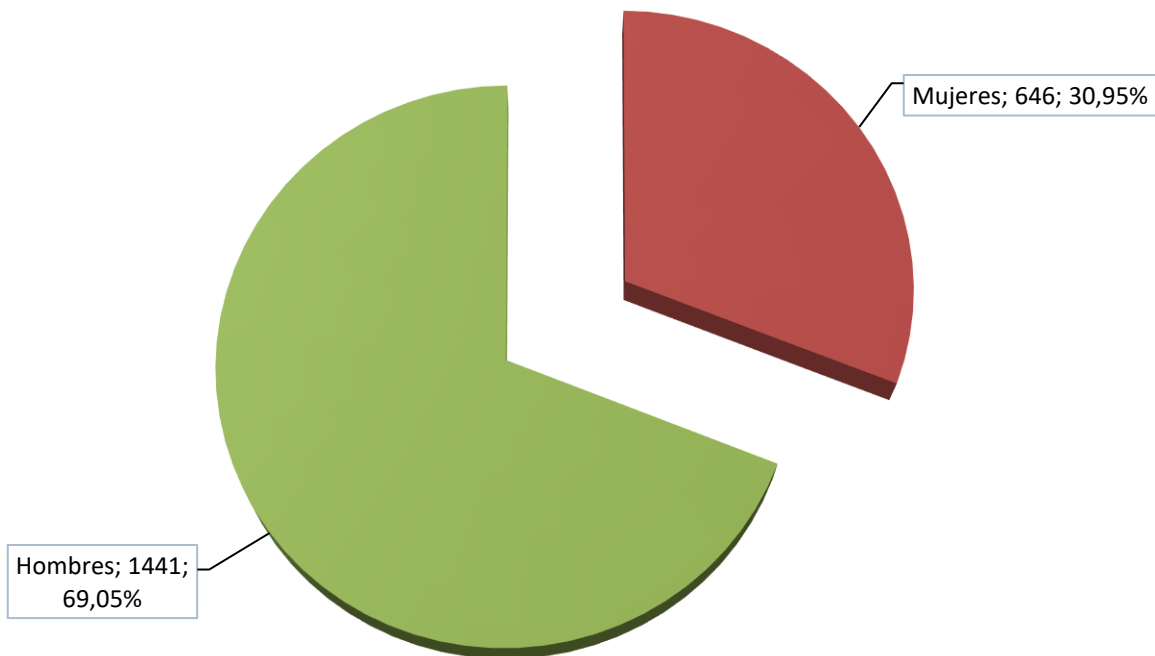

### APROBADOS POR GÉNERO

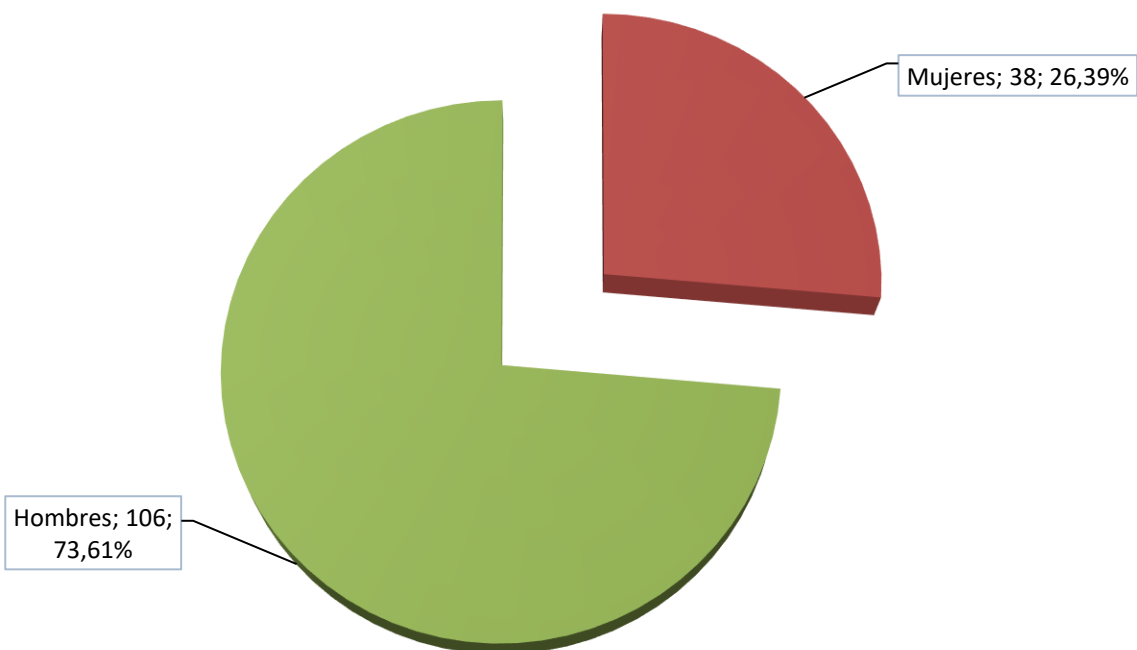

### SOLICITUDES POR SISTEMA DE ACCESO

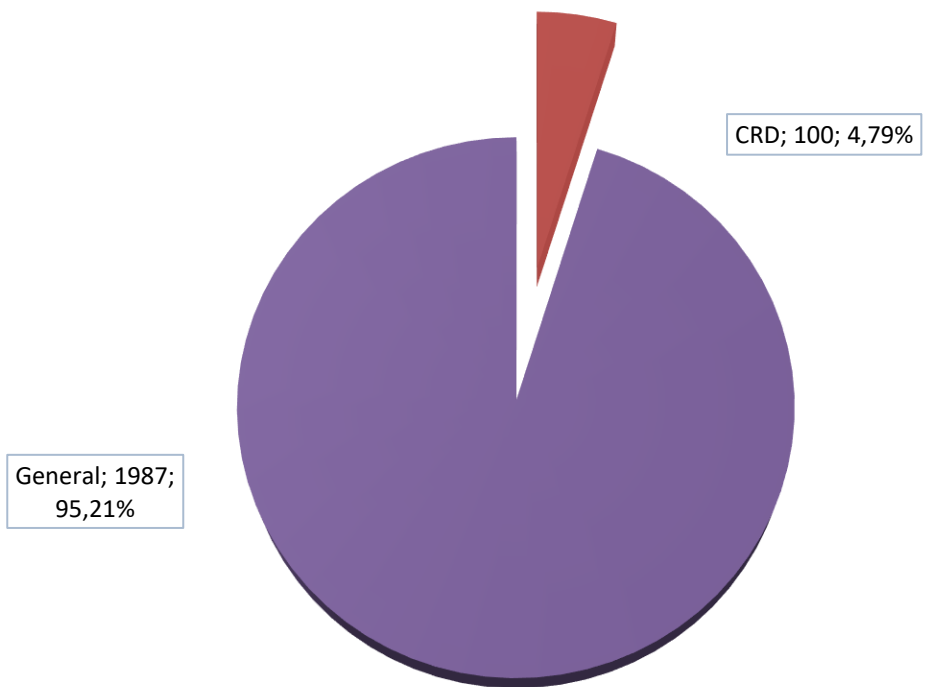

### APROBADOS POR SISTEMA DE ACCESO

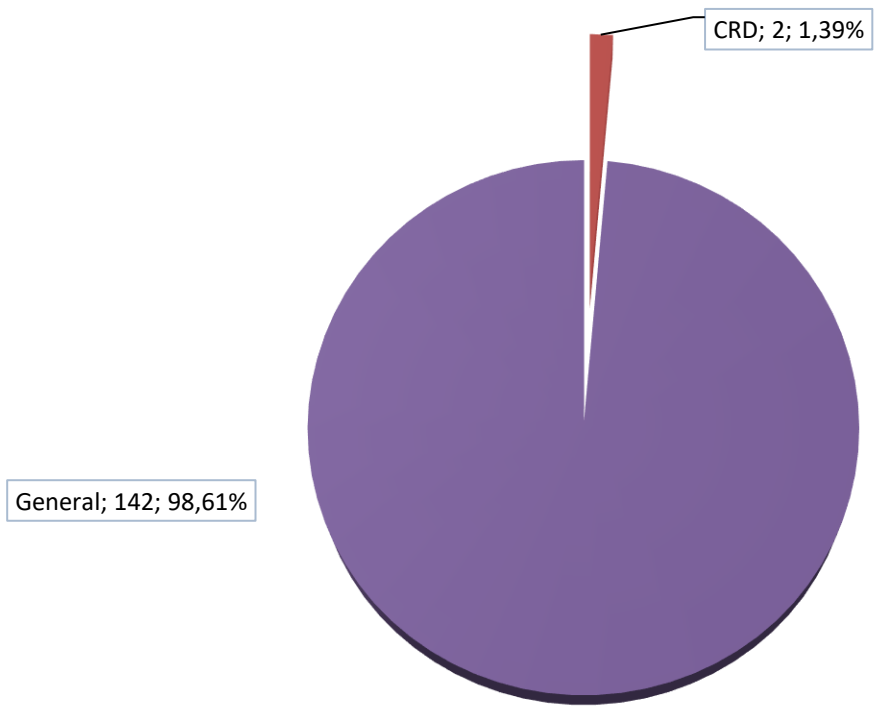



### SOLICITUDES CRD POR GÉNERO

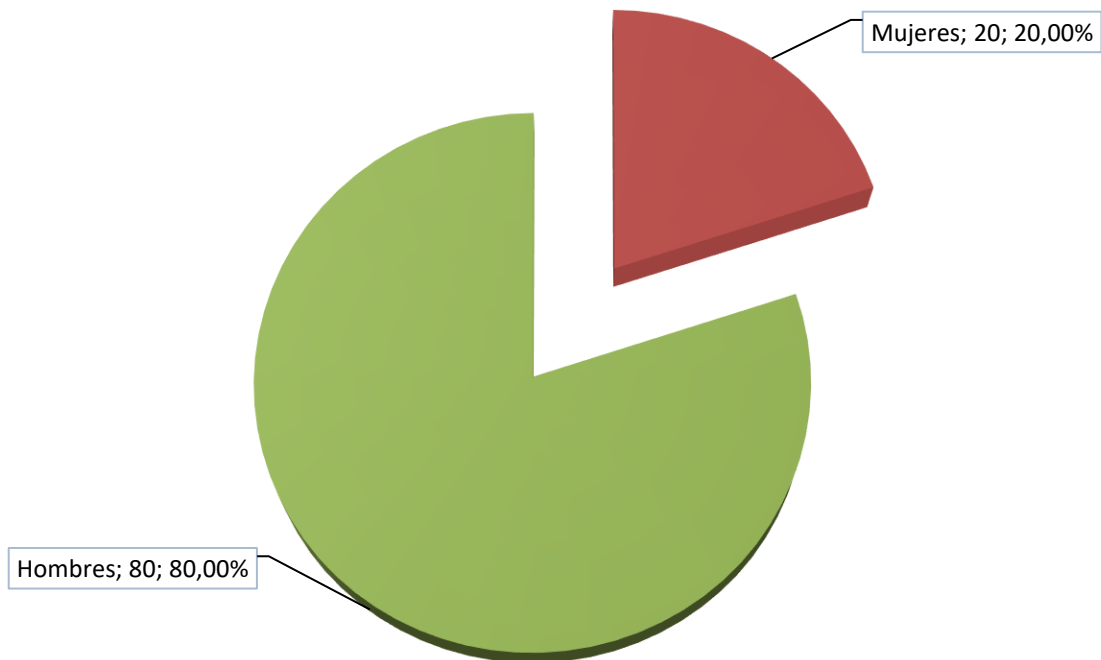

### APROBADOS CRD POR GÉNERO



**SOLICITUDES POR COMUNIDAD AUTÓNOMA**

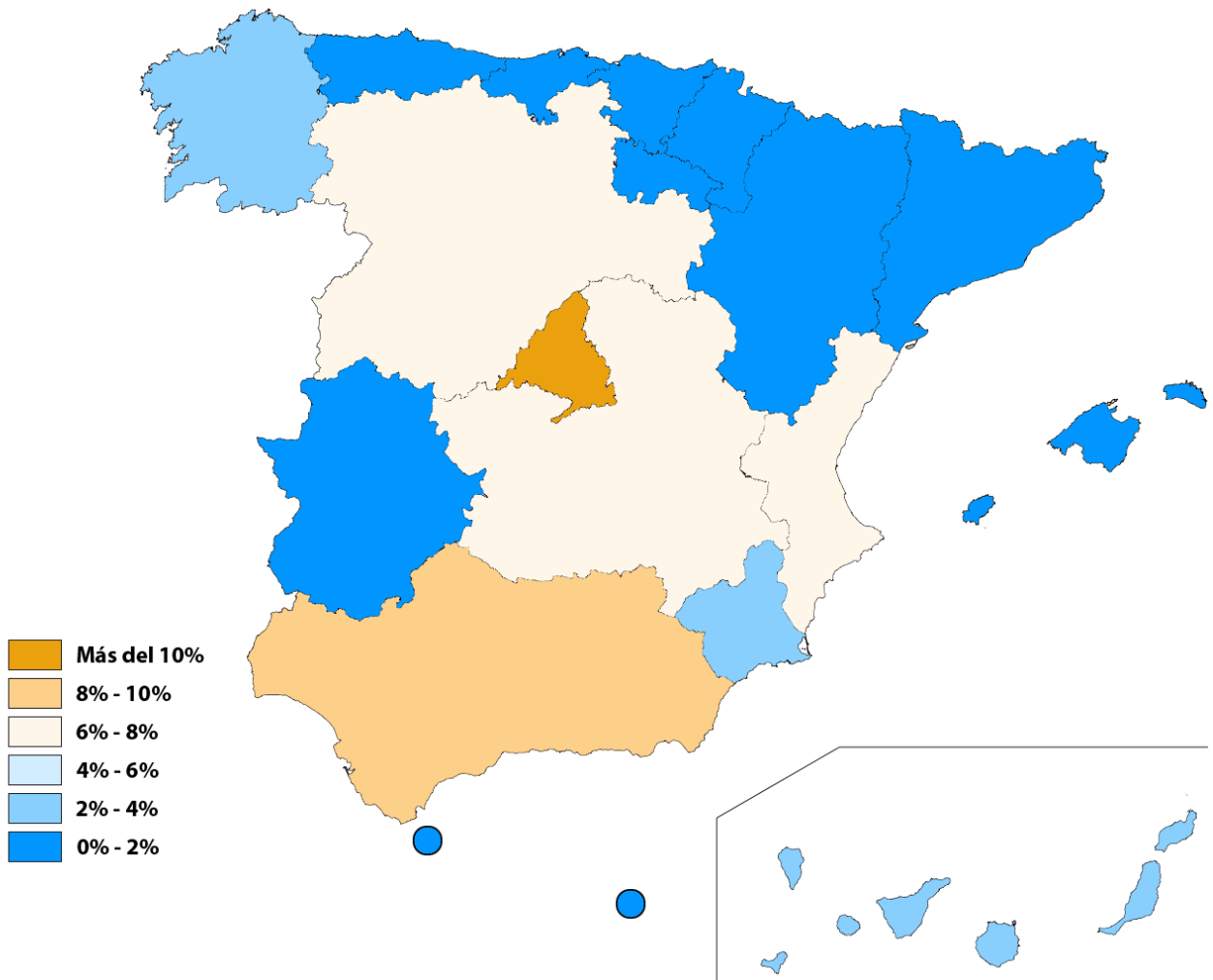
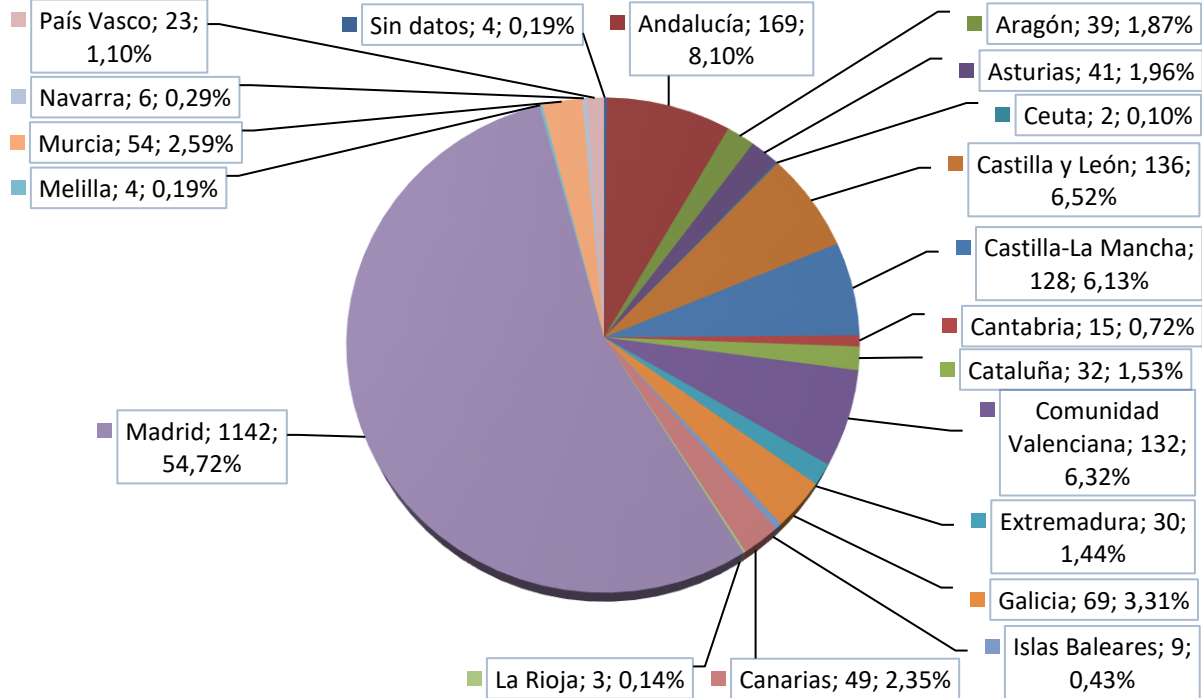

**APROBADOS POR COMUNIDAD AUTÓNOMA**

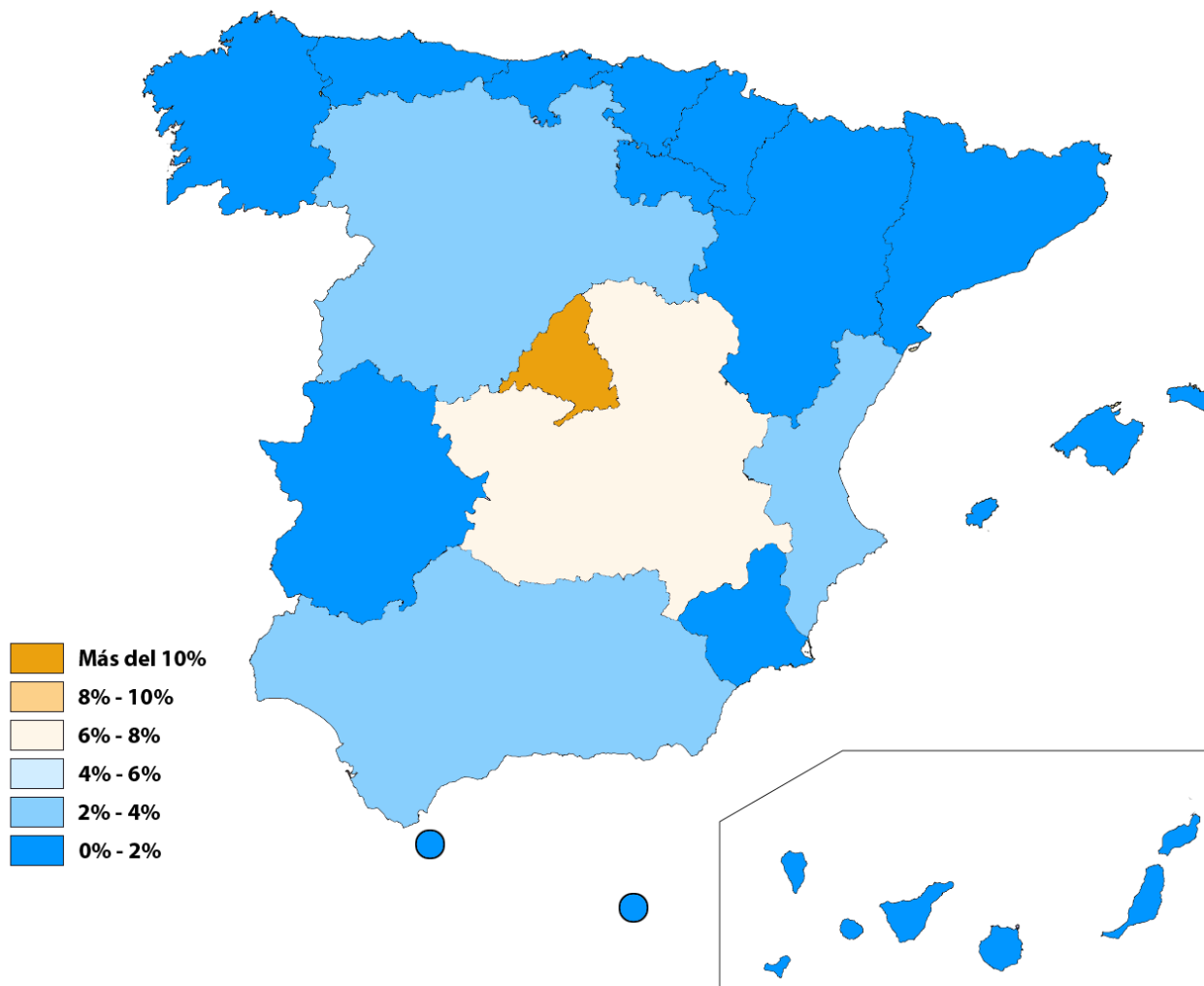
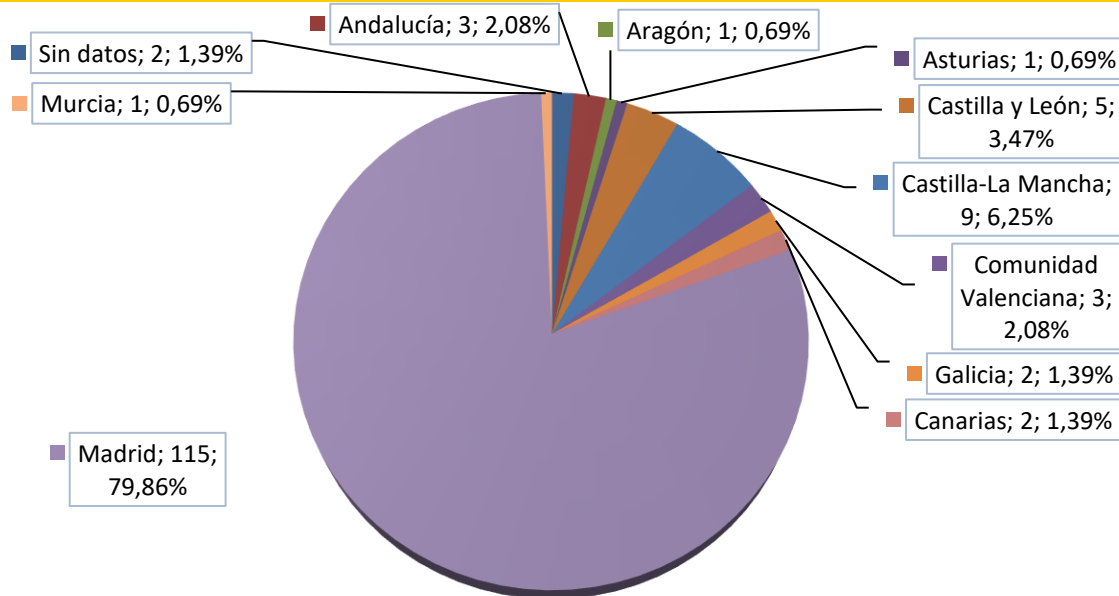

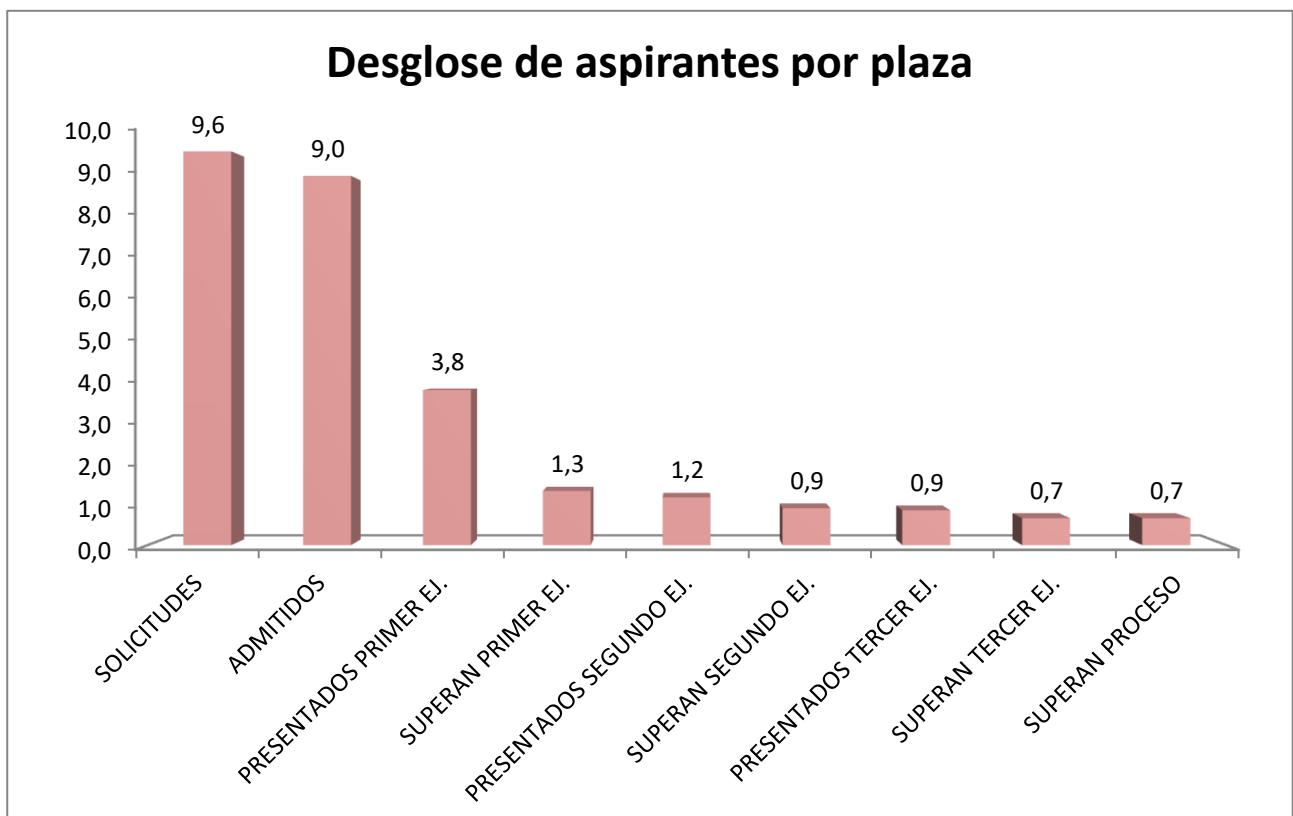
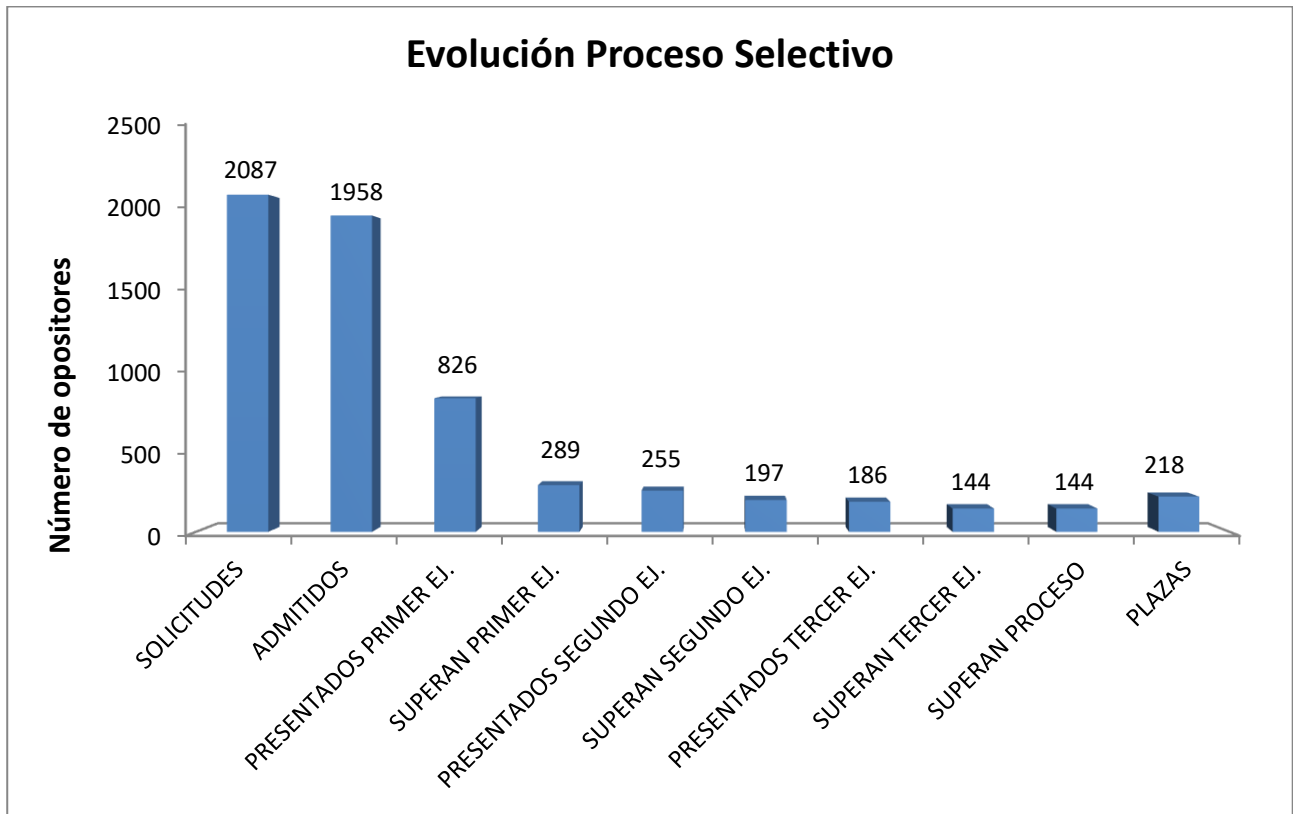

***Cuerpo General Administrativo de la Administración del  
Estado***  
Ingreso Libre

**DURACIÓN DEL PROCESO**

	Fecha	Diferencia días
OFERTA DE EMPLEO PÚBLICO	31/07/2018	
CONVOCATORIA	17/06/2019	321
LISTADO PROVISIONAL DE ADMITIDOS	09/09/2019	84
FECHA DEL PRIMER EJERCICIO	19/10/2019	40
FECHA DEL SEGUNDO EJERCICIO	23/02/2020	127
RESOLUCIÓN SUPERAN SEGUNDO EJ.	28/05/2020	95
RESOLUCIÓN SUPERAN PRUEBAS (BOE)	17/07/2020	50
	<b>TOTAL</b>	<b>717 días</b>

\* Incluida suspensión por estado de alarma COVID-19

**SOLICITUDES POR MEDIO DE PRESENTACIÓN**

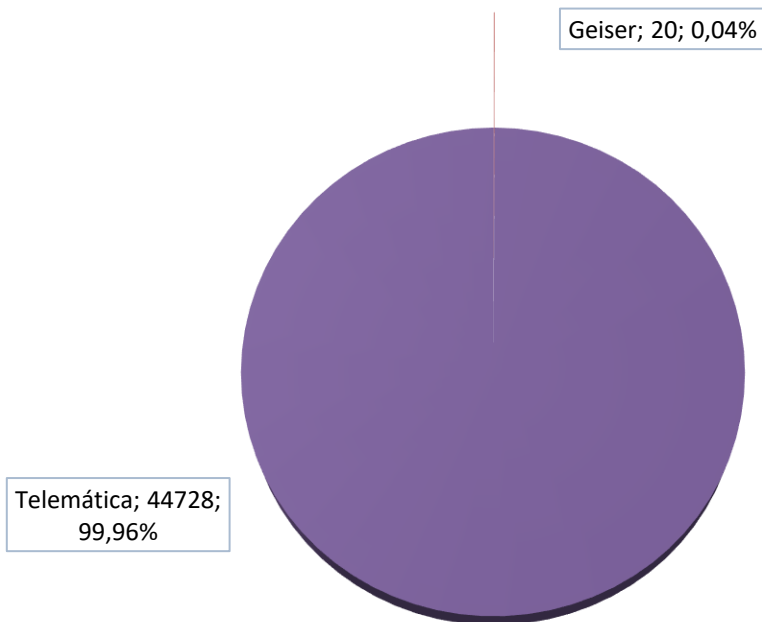

### SOLICITUDES POR EDAD

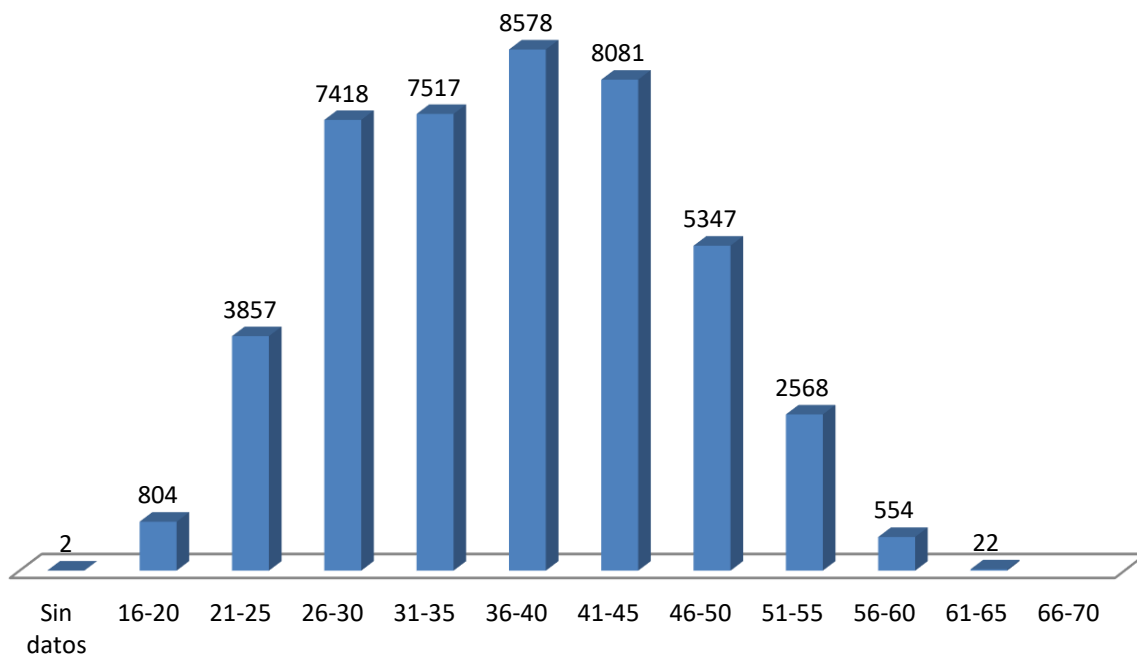

### APROBADOS POR EDAD

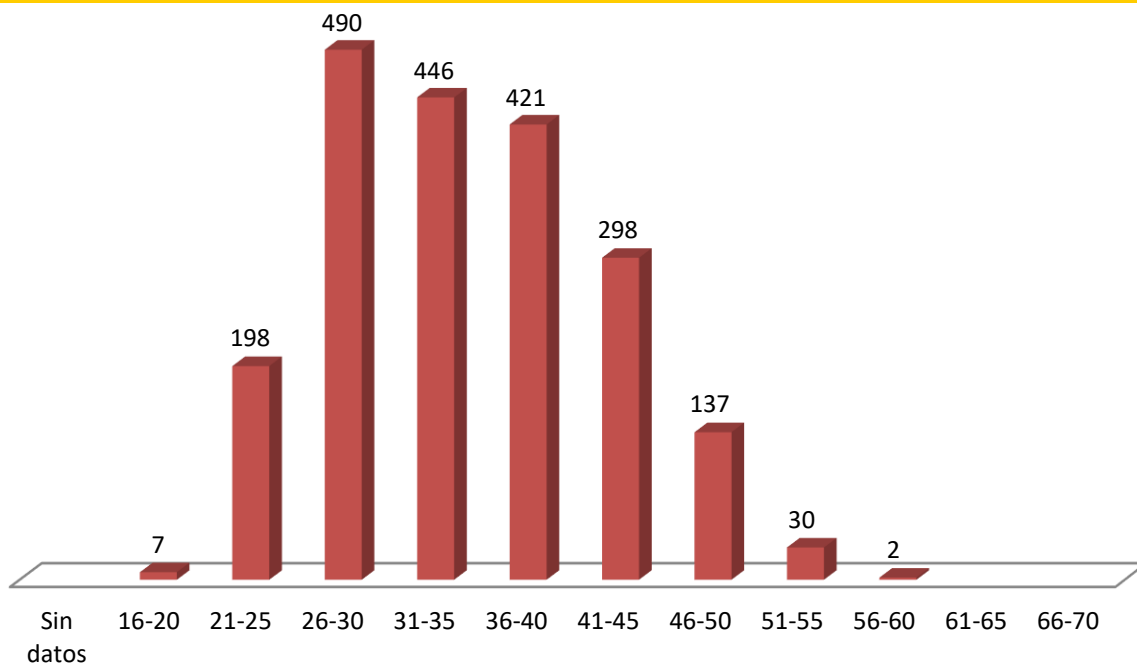

### SOLICITUDES POR TITULACIÓN

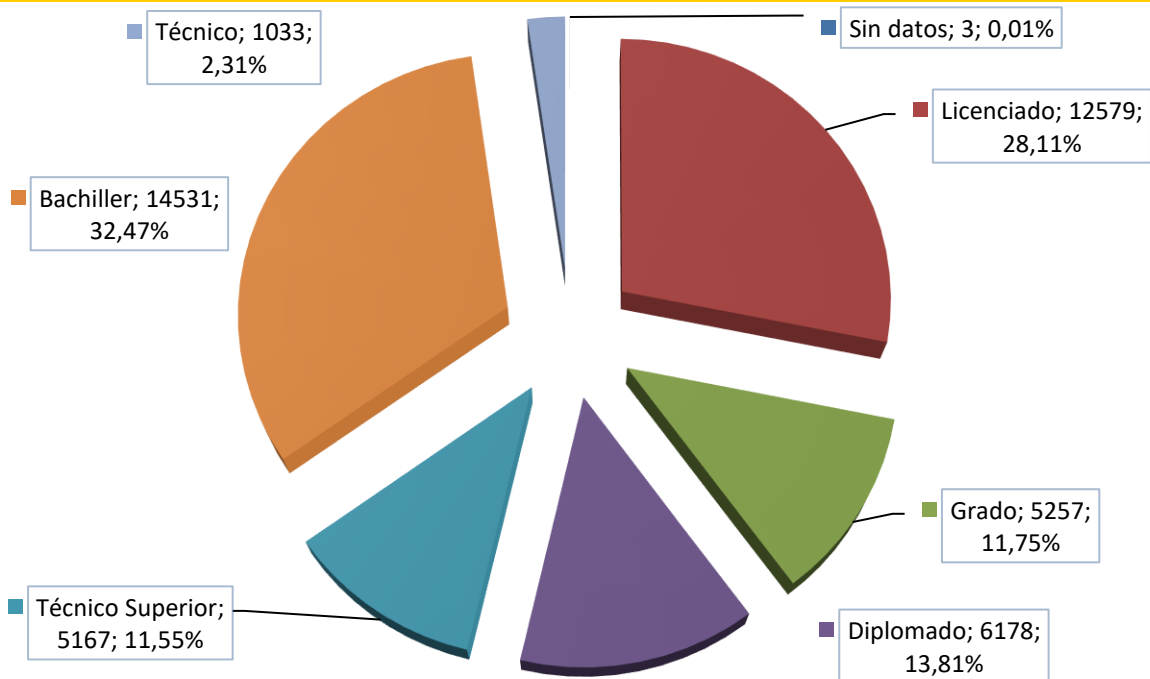

### APROBADOS POR TITULACIÓN

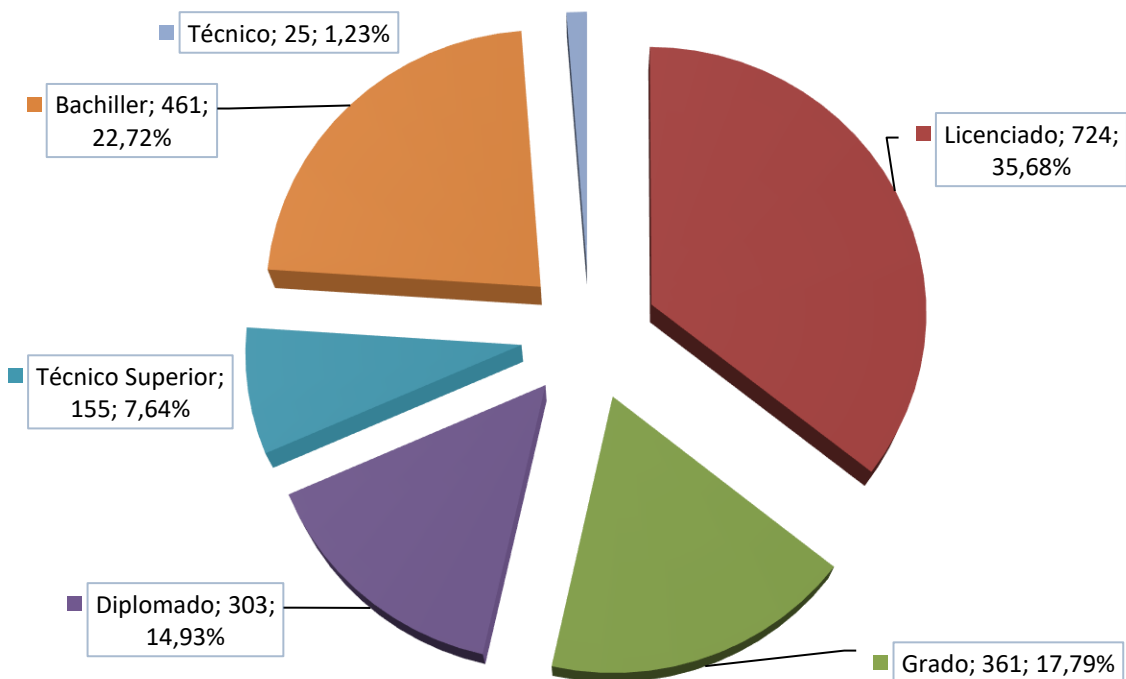



### SOLICITUDES POR GÉNERO

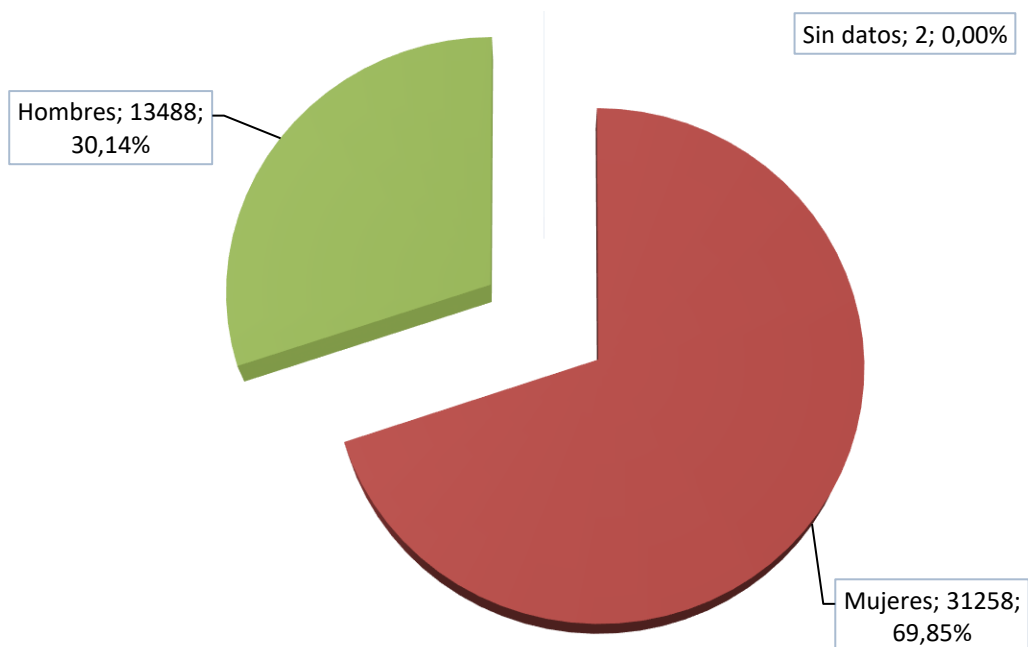

### APROBADOS POR GÉNERO



### SOLICITUDES POR SISTEMA DE ACCESO

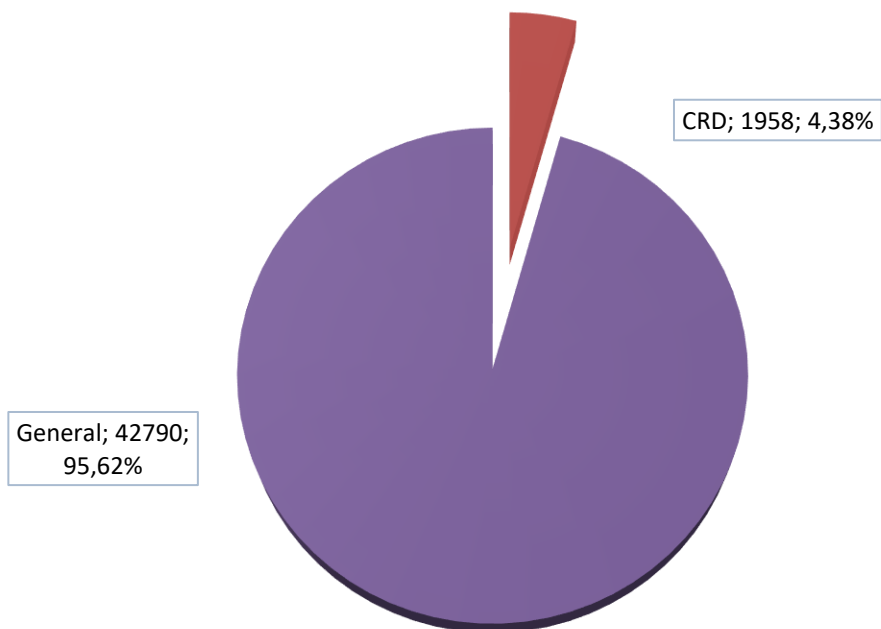

### APROBADOS POR SISTEMA DE ACCESO

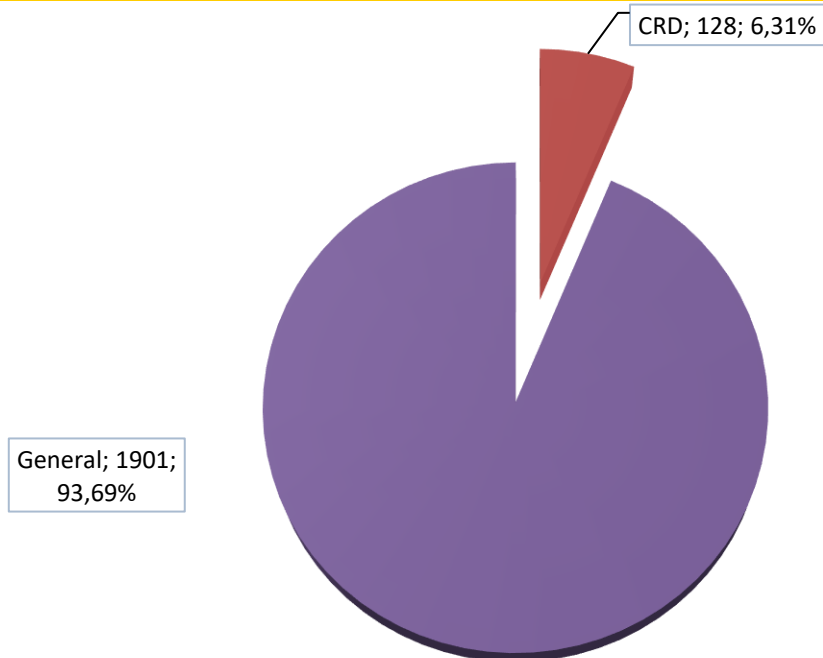

### SOLICITUDES CRD POR GÉNERO



### APROBADOS CRD POR GÉNERO



**SOLICITUDES POR COMUNIDAD AUTÓNOMA**

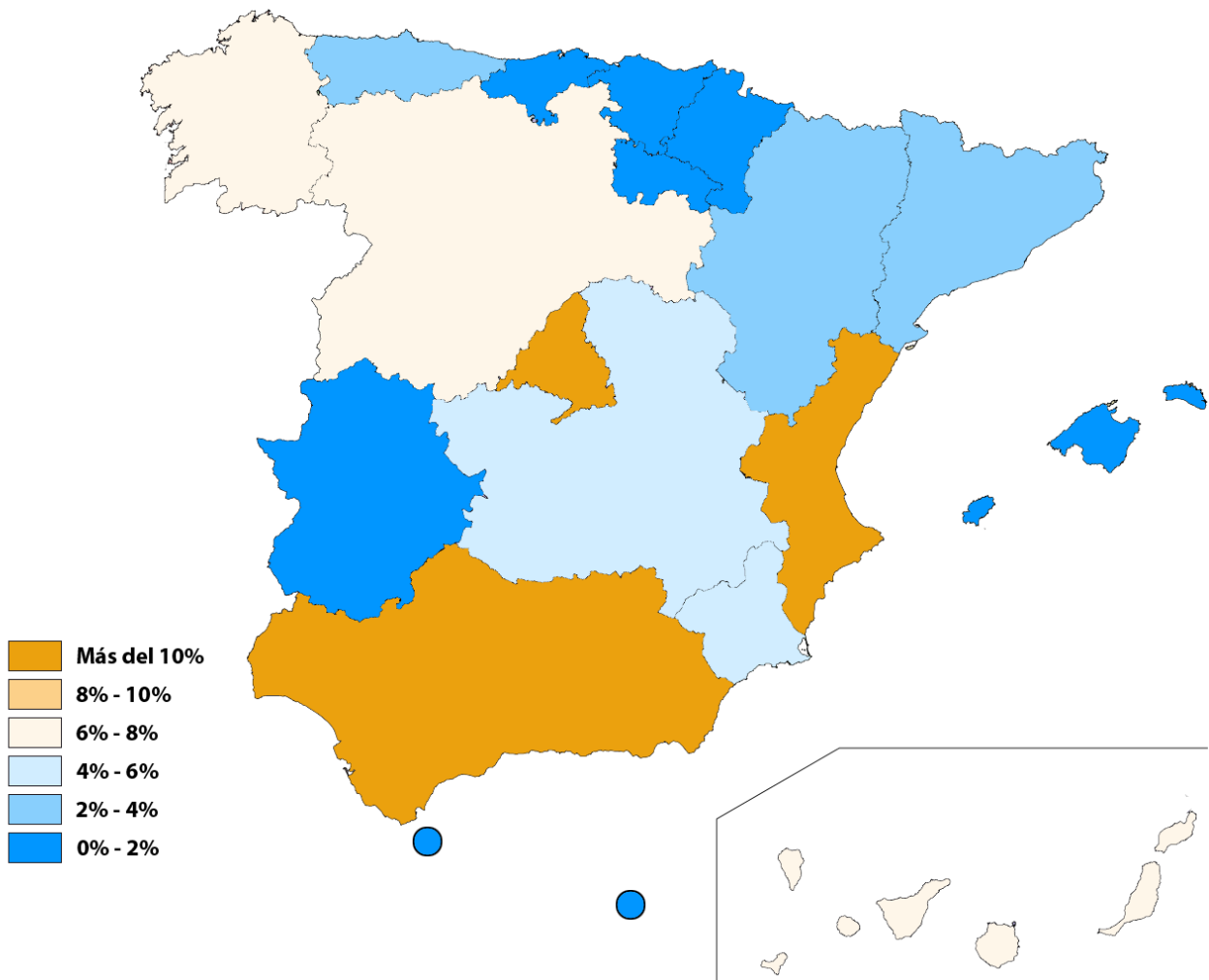
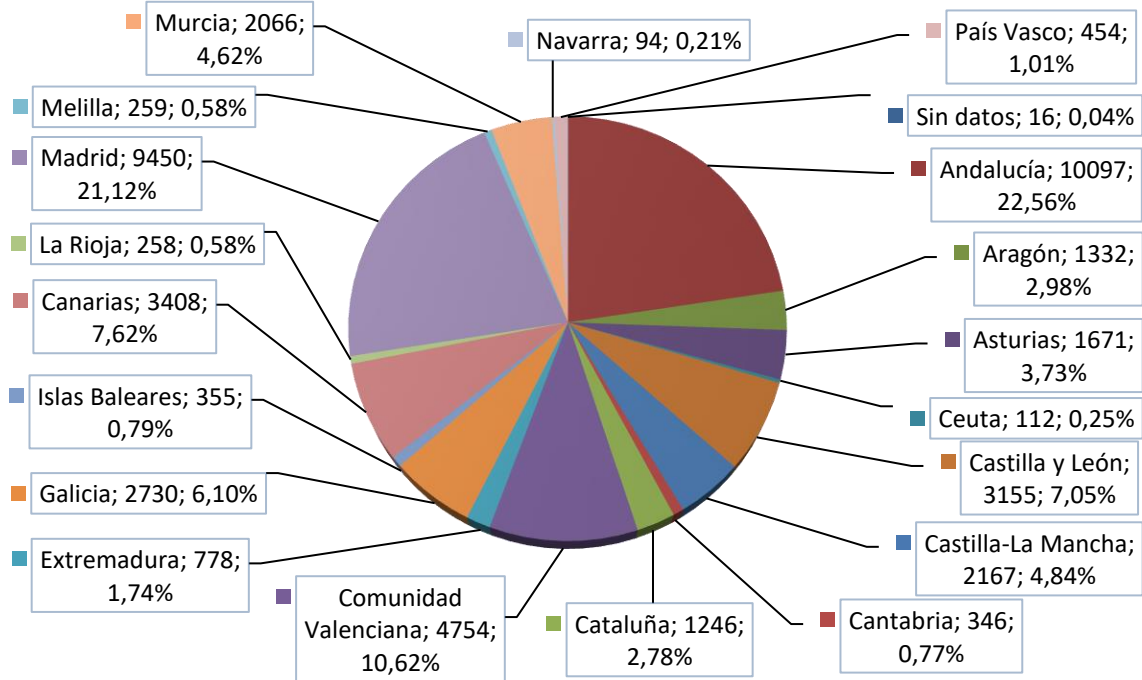

**APROBADOS POR COMUNIDAD AUTÓNOMA**

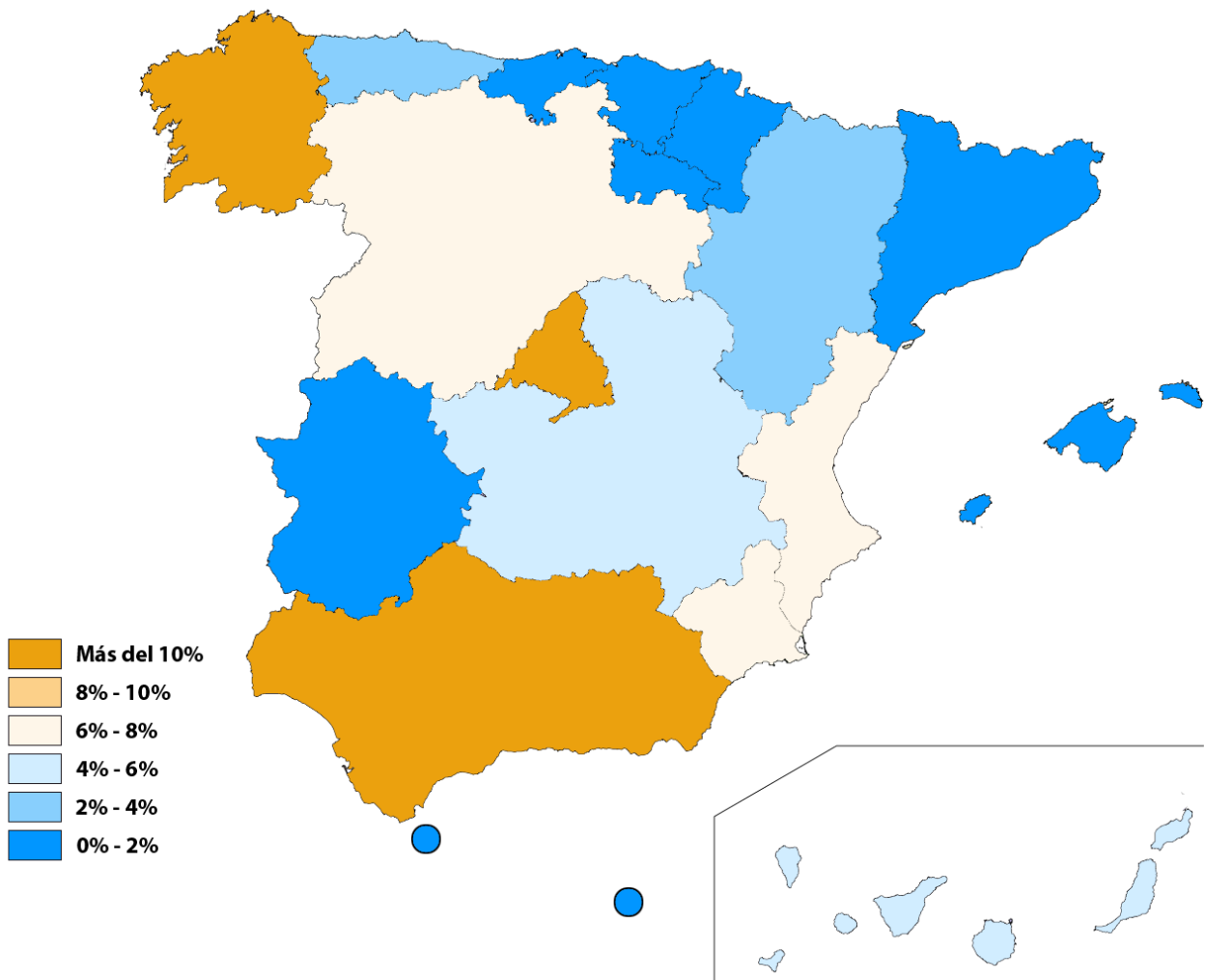
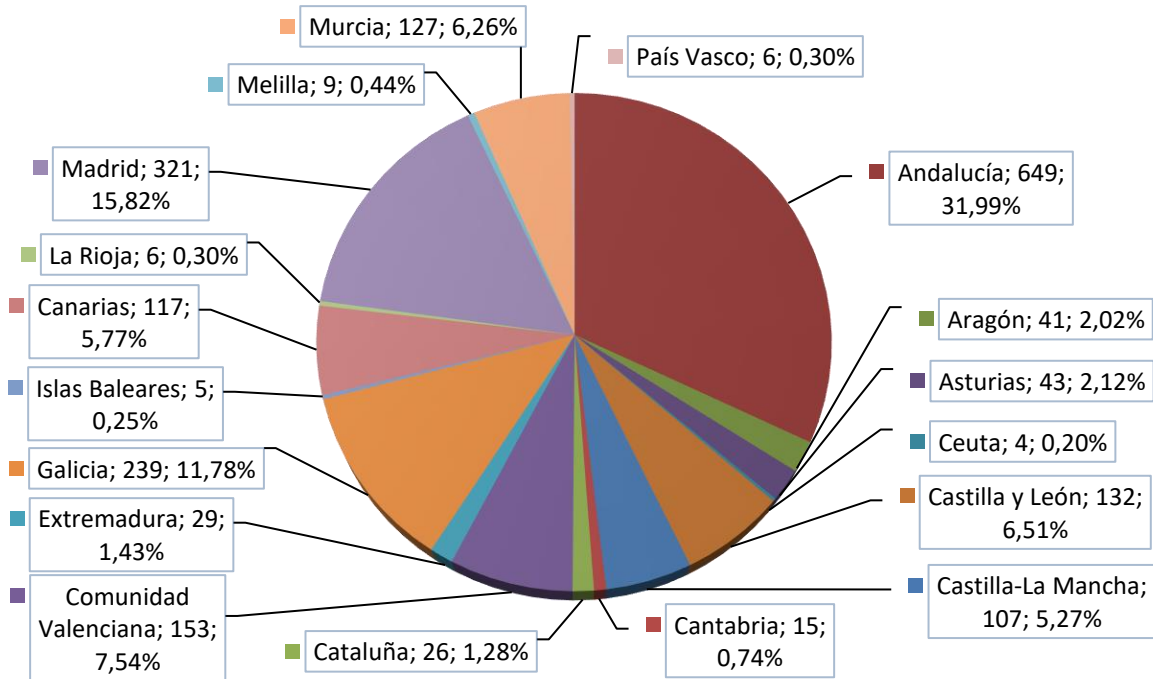

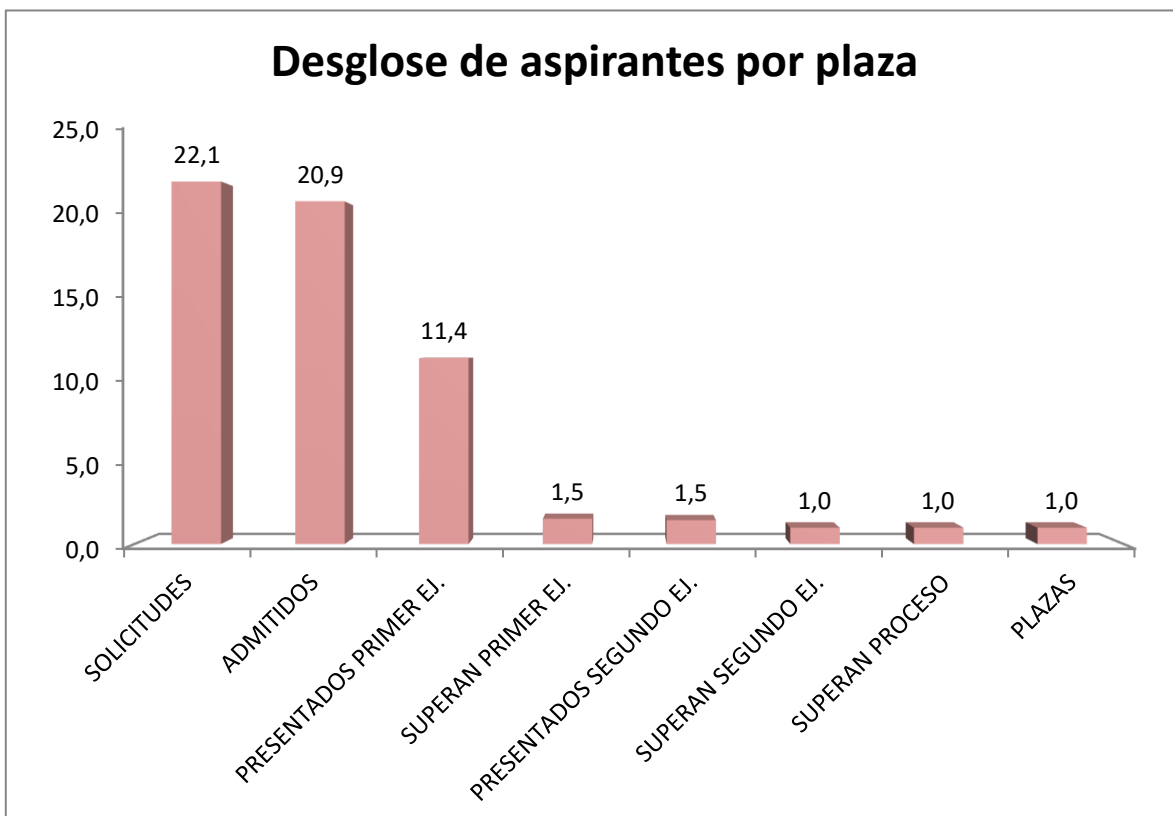
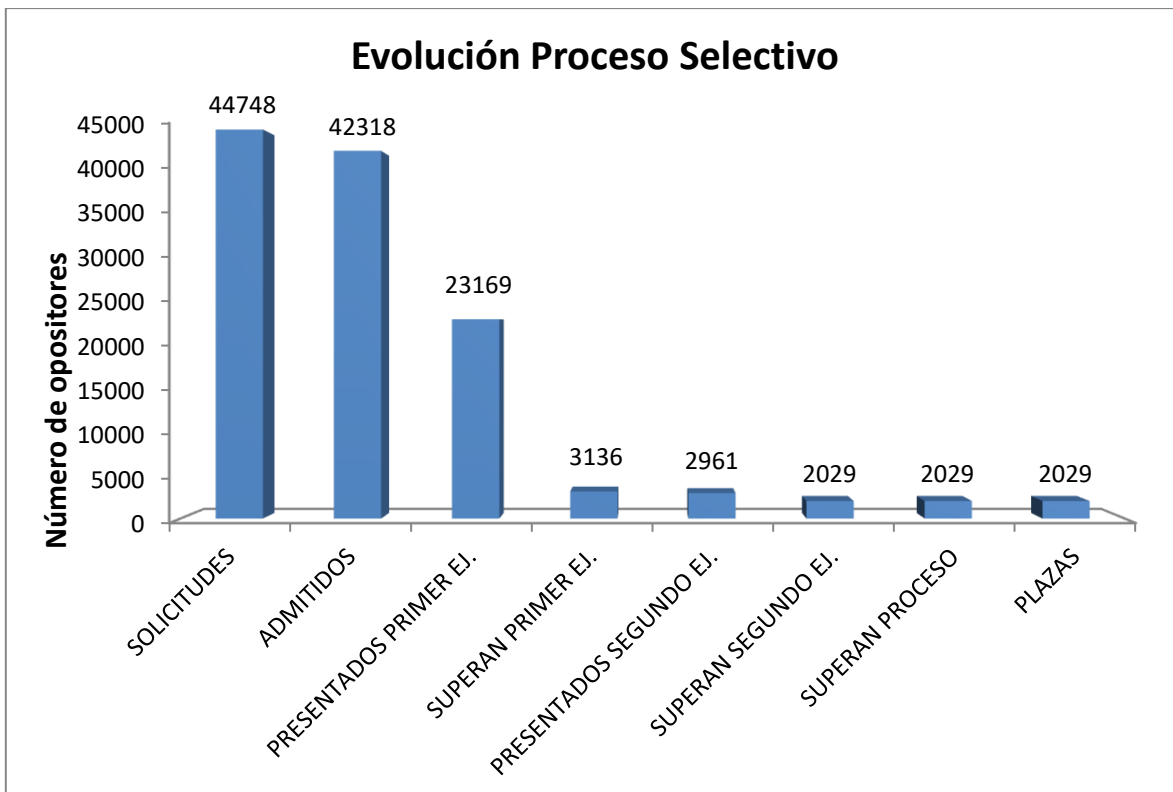

Provincia domicilio	Presentados primer ejercicio	Aprobados primer ejercicio	Presentados segundo ejercicio	Aprobados segundo ejercicio
Albacete	224	36	35	29
Alicante/Alacant	757	94	92	76
Almería	369	55	53	44
Araba/Álava	50	7	6	4
Asturias	664	103	91	43
Ávila	94	12	11	10
Badajoz	208	36	34	24
Balears, Illes	131	9	8	5
Barcelona	418	33	33	15
Bizkaia	79	7	5	2
Burgos	195	37	36	28
Cáceres	88	7	7	5
Cádiz	649	89	82	47
Cantabria	181	26	24	15
Castellón/Castelló	171	13	11	7
Ceuta	39	4	4	4
Ciudad Real	204	22	22	16
Córdoba	426	47	46	31
Coruña, A	781	136	131	90
Cuenca	136	31	30	21
Gipuzkoa	40	3	2	0
Girona	35	5	5	4
Granada	706	129	127	101
Guadalajara	134	20	20	14
Huelva	448	76	72	52
Huesca	74	4	4	0
Jaén	395	62	59	37
León	302	46	40	26
Lleida	34	3	3	2
Lugo	204	50	48	37
Madrid	4979	586	561	321
Málaga	1269	245	233	198
Melilla	120	10	10	9
Murcia	1082	173	164	127
Navarra	31	1	1	0
Ourense	282	61	61	51
Palencia	123	14	13	5
Palmas, Las	781	77	77	58
Pontevedra	421	89	85	61
Rioja, La	117	17	16	6
Salamanca	258	39	36	22
Santa Cruz de Tenerife	858	91	88	59
Segovia	120	9	8	5
Sevilla	1647	214	189	139
Soria	64	12	12	6
Tarragona	61	7	7	5
Teruel	66	9	9	6
Toledo	280	46	41	27
Valencia/València	1285	122	102	70
Valladolid	372	38	36	19
Zamora	156	21	19	11
Zaragoza	555	53	52	35
<b>TOTAL</b>	<b>23163</b>	<b>3136</b>	<b>2961</b>	<b>2029</b>





***Cuerpo de Técnicos Auxiliares de Informática de la  
Administración del Estado***  
Ingreso Libre

**DURACIÓN DEL PROCESO**

	Fecha	Diferencia días
OFERTA DE EMPLEO PÚBLICO	31/07/2018	
CONVOCATORIA	17/06/2019	321
LISTADO PROVISIONAL DE ADMITIDOS	09/09/2019	84
FECHA DEL PRIMER EJERCICIO	19/10/2019	40
FECHA DEL SEGUNDO EJERCICIO	25/01/2020	98
RESOLUCIÓN SUPERAN SEGUNDO EJ.	30/04/2020	96
RESOLUCIÓN SUPERAN PRUEBAS (BOE)	15/06/2020	46
	<b>TOTAL</b>	<b>685 días</b>

\* Incluida suspensión por estado de alarma COVID-19

**SOLICITUDES POR MEDIO DE PRESENTACIÓN**

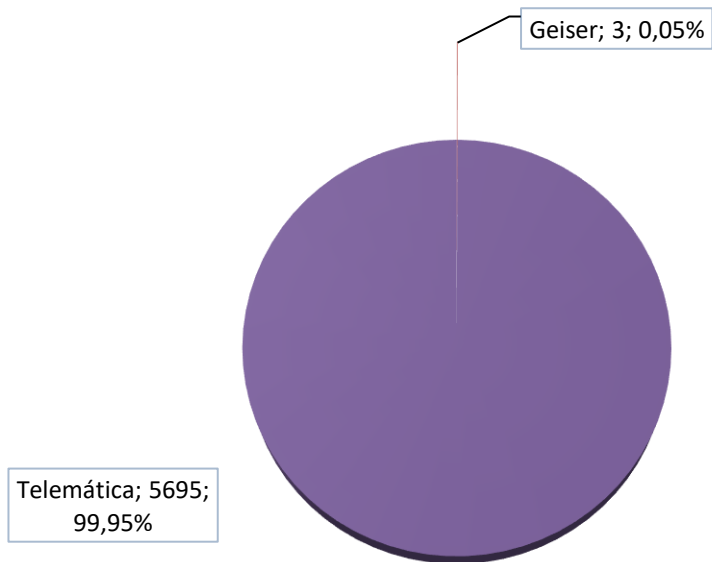

### SOLICITUDES POR EDAD

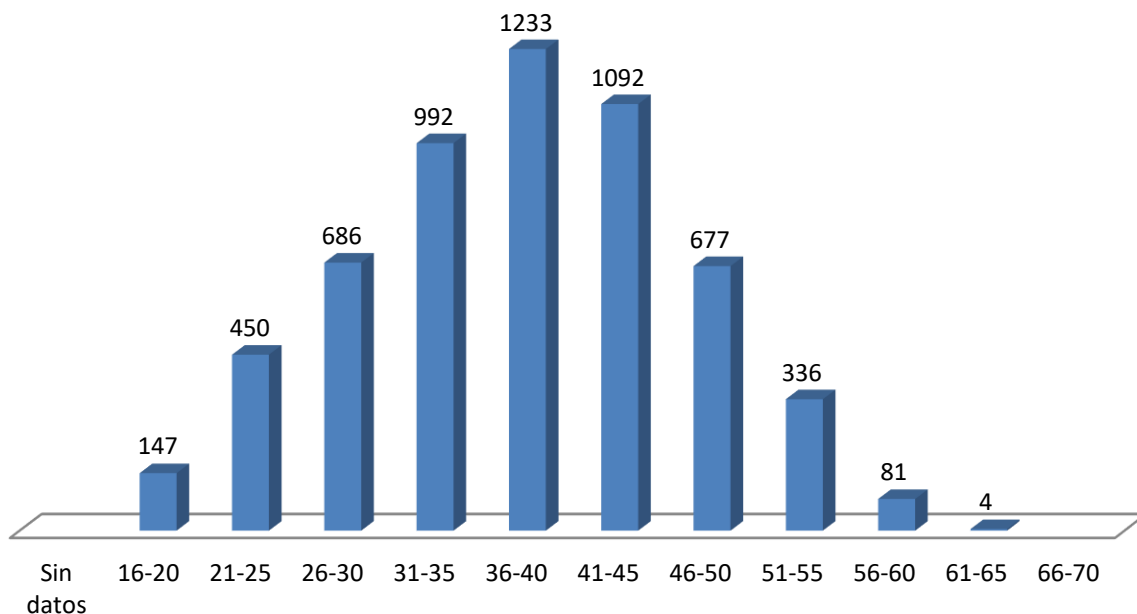

### APROBADOS POR EDAD

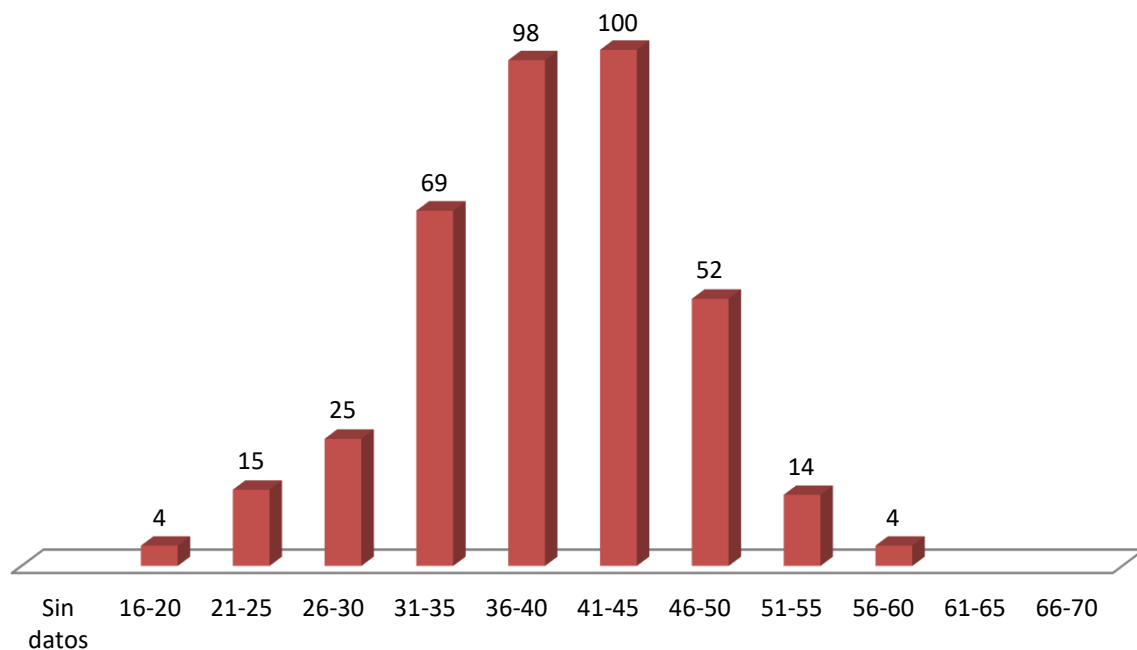

### SOLICITUDES POR TITULACIÓN

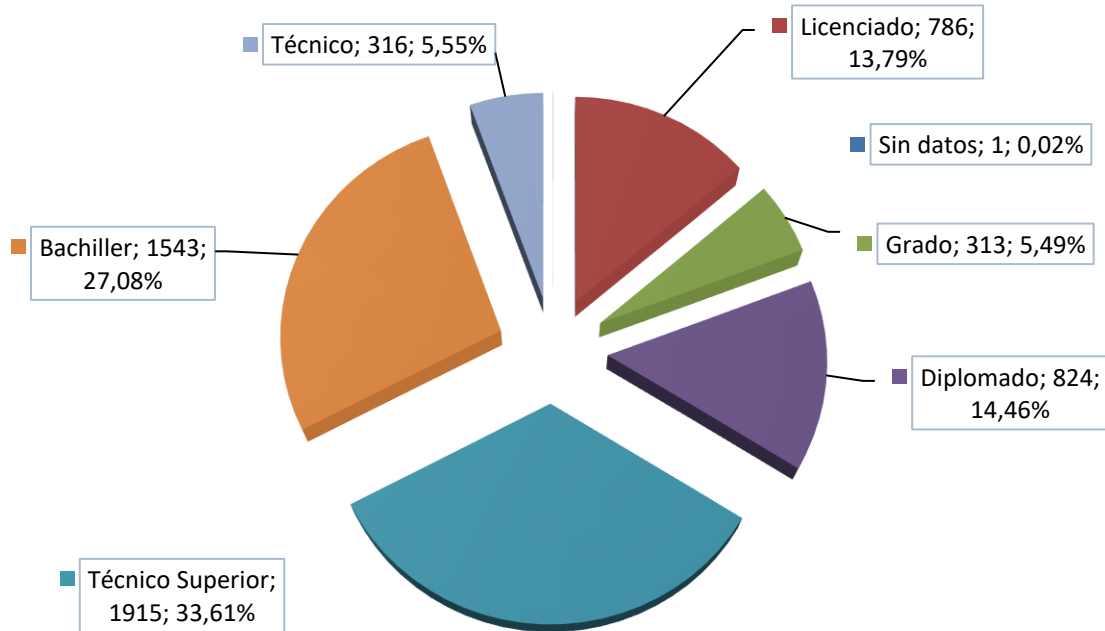

### APROBADOS POR TITULACIÓN

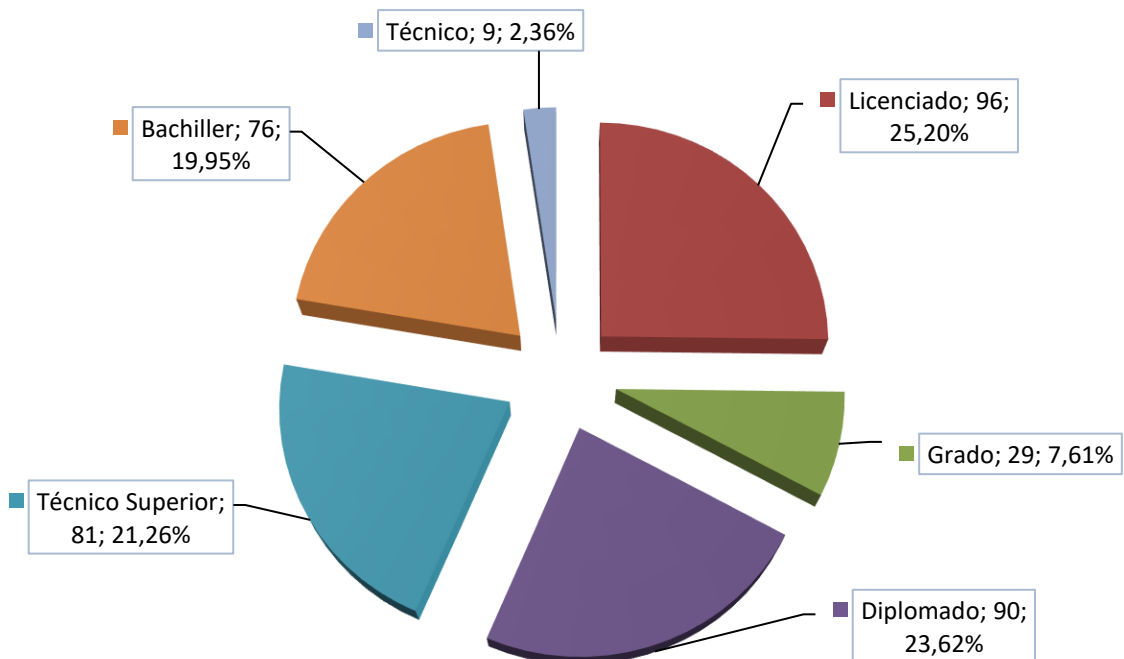

### SOLICITUDES POR GÉNERO

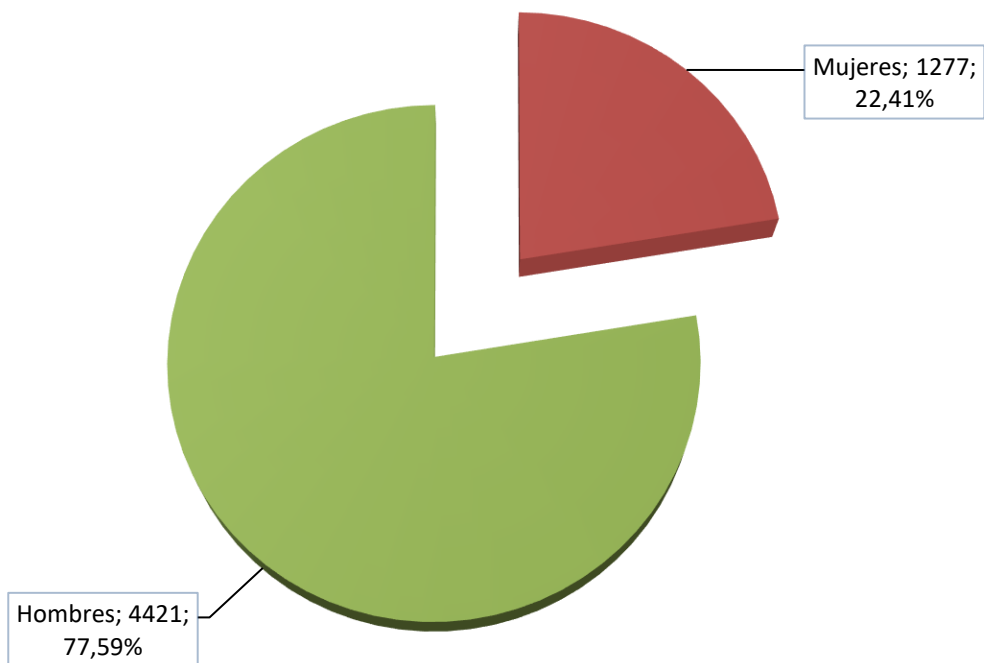

### APROBADOS POR GÉNERO

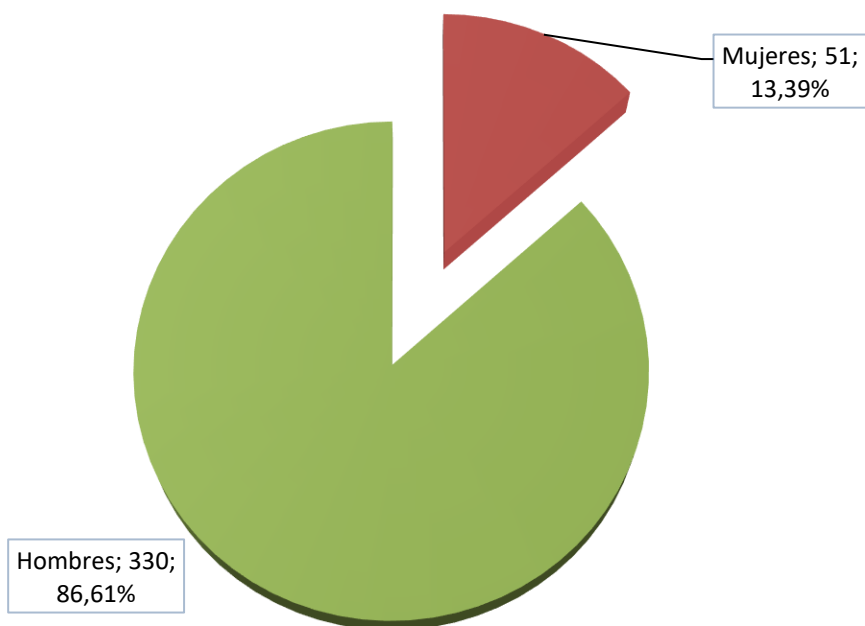

### SOLICITUDES POR SISTEMA DE ACCESO

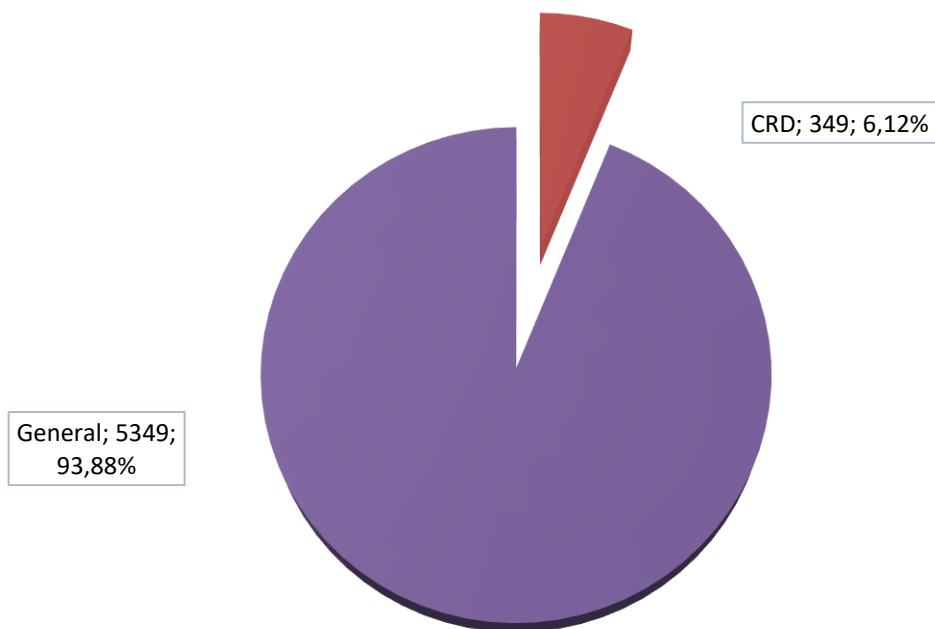

### APROBADOS POR SISTEMA DE ACCESO

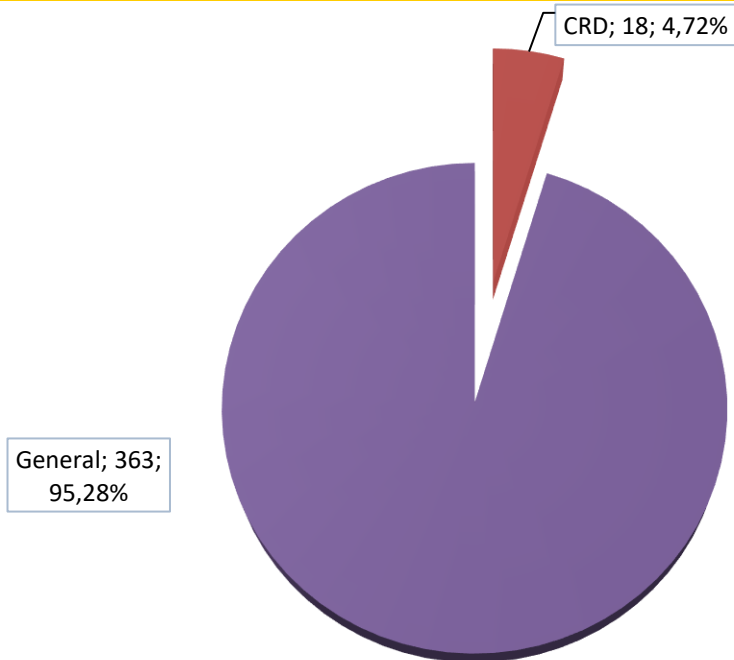

### SOLICITUDES CRD POR GÉNERO

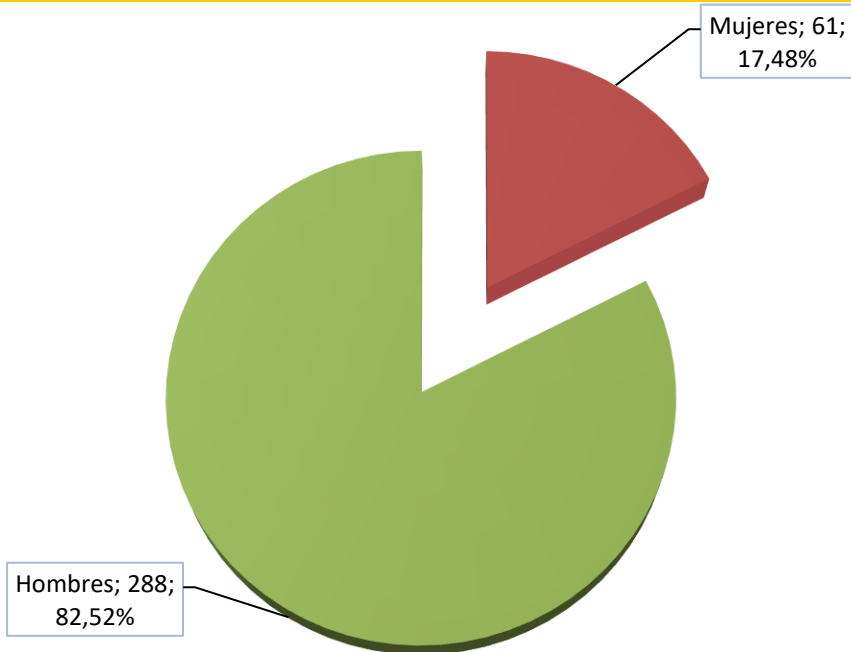

### APROBADOS CRD POR GÉNERO

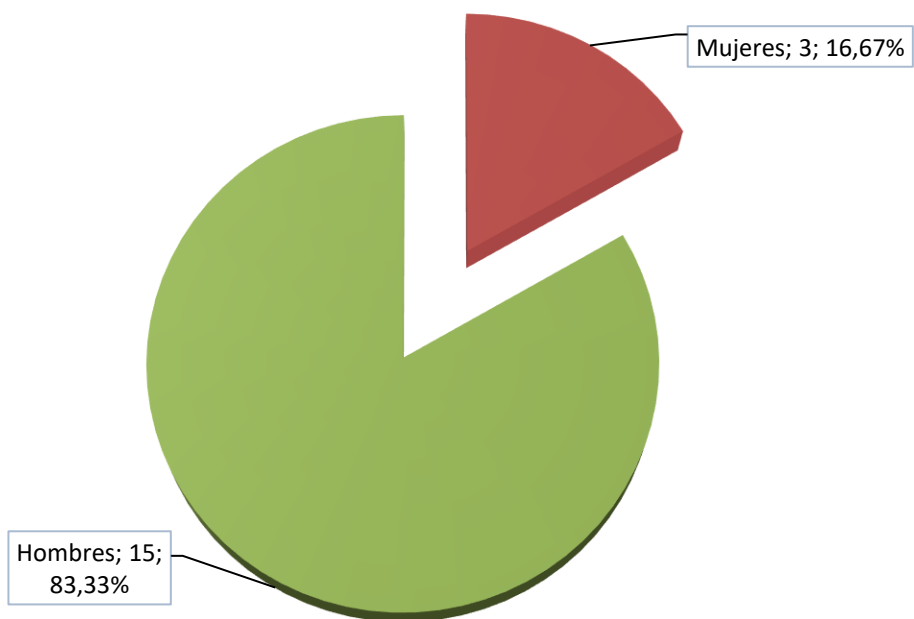

**SOLICITUDES POR COMUNIDAD AUTÓNOMA**

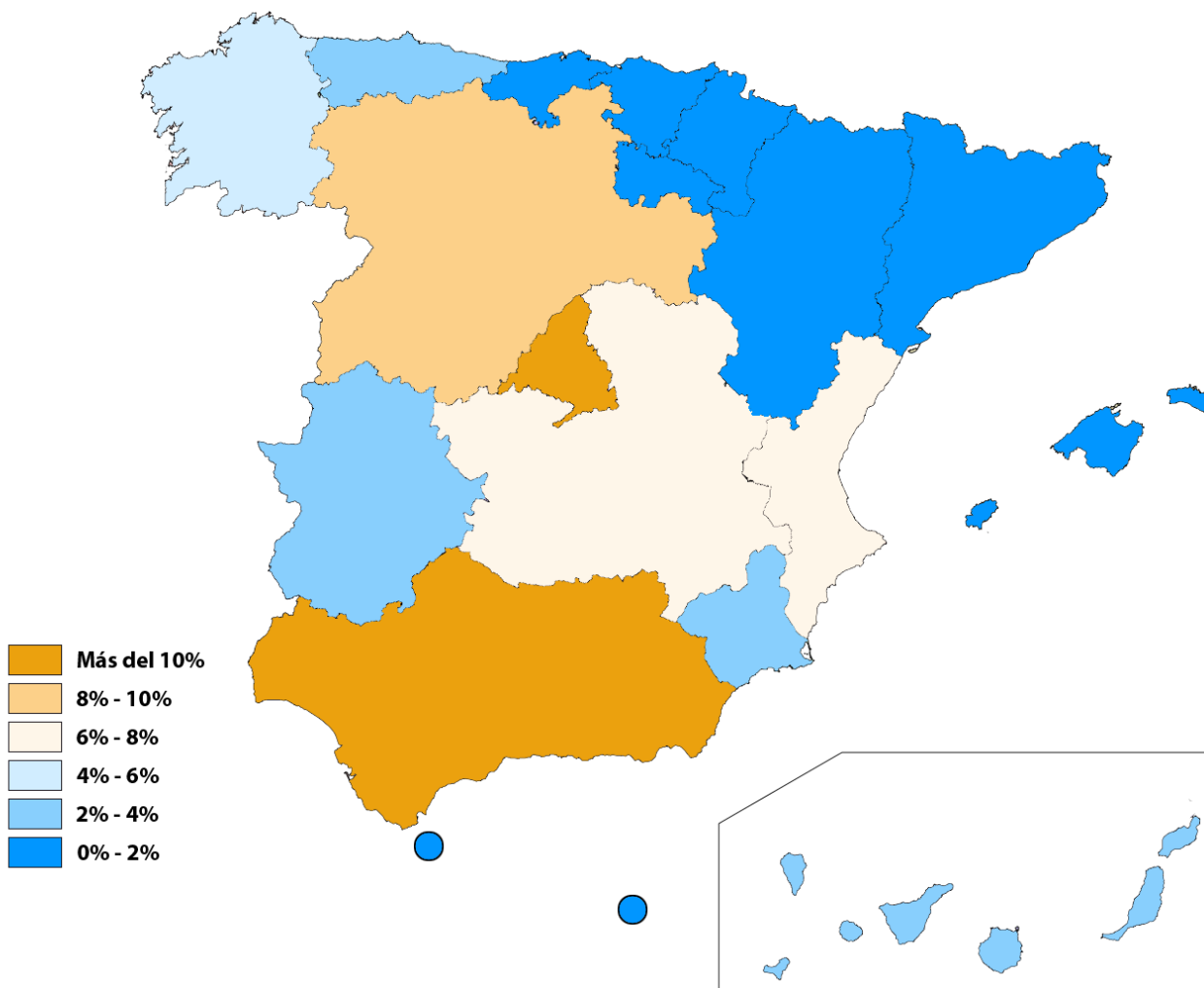
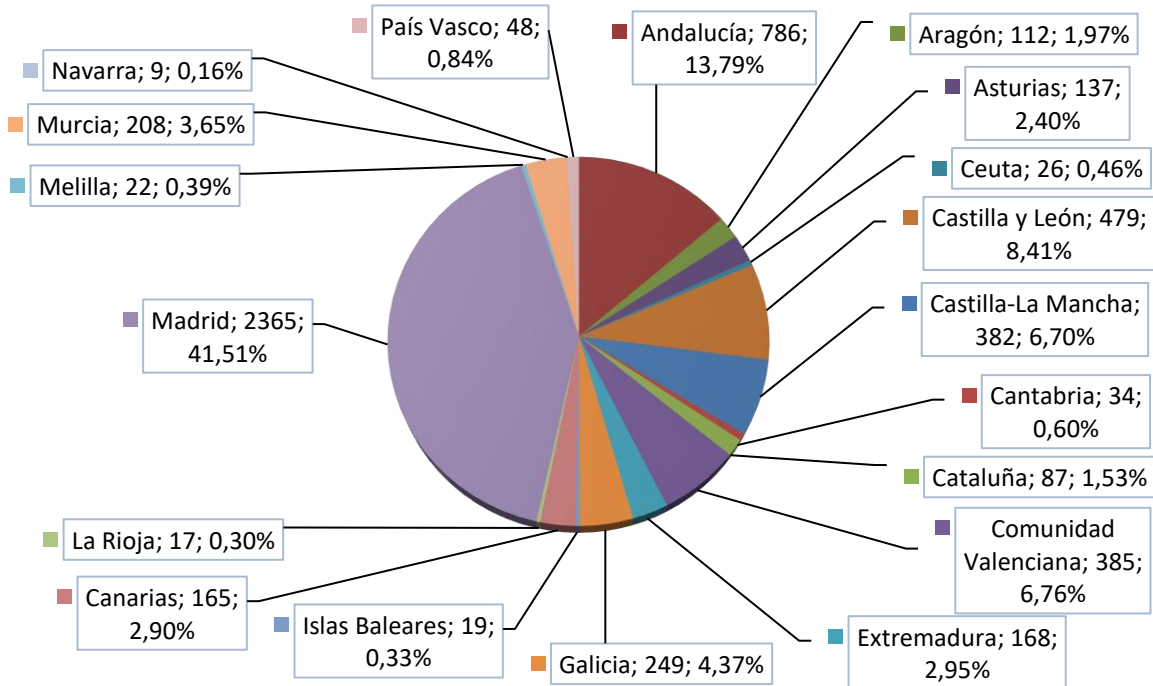



**APROBADOS POR COMUNIDAD AUTÓNOMA**

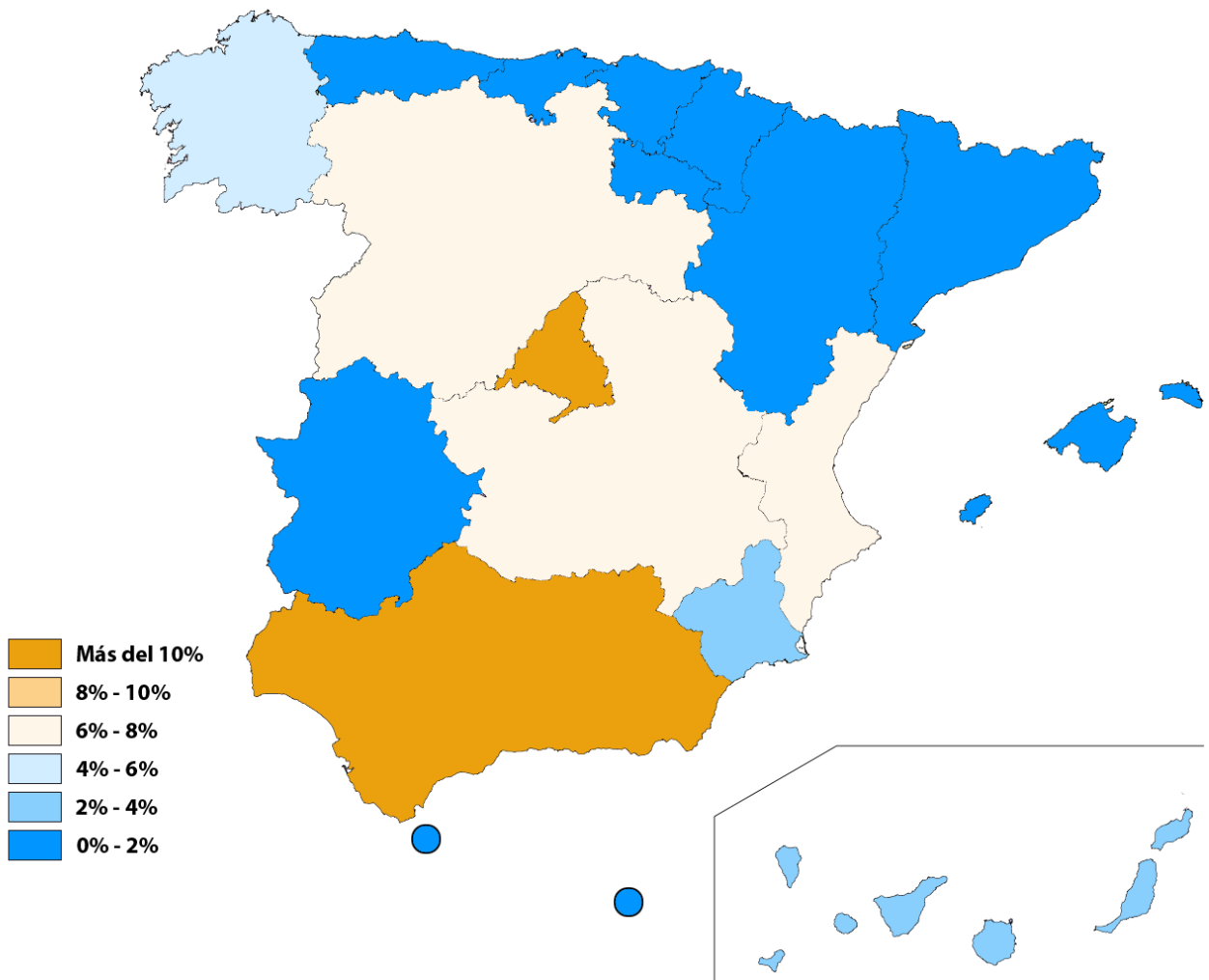
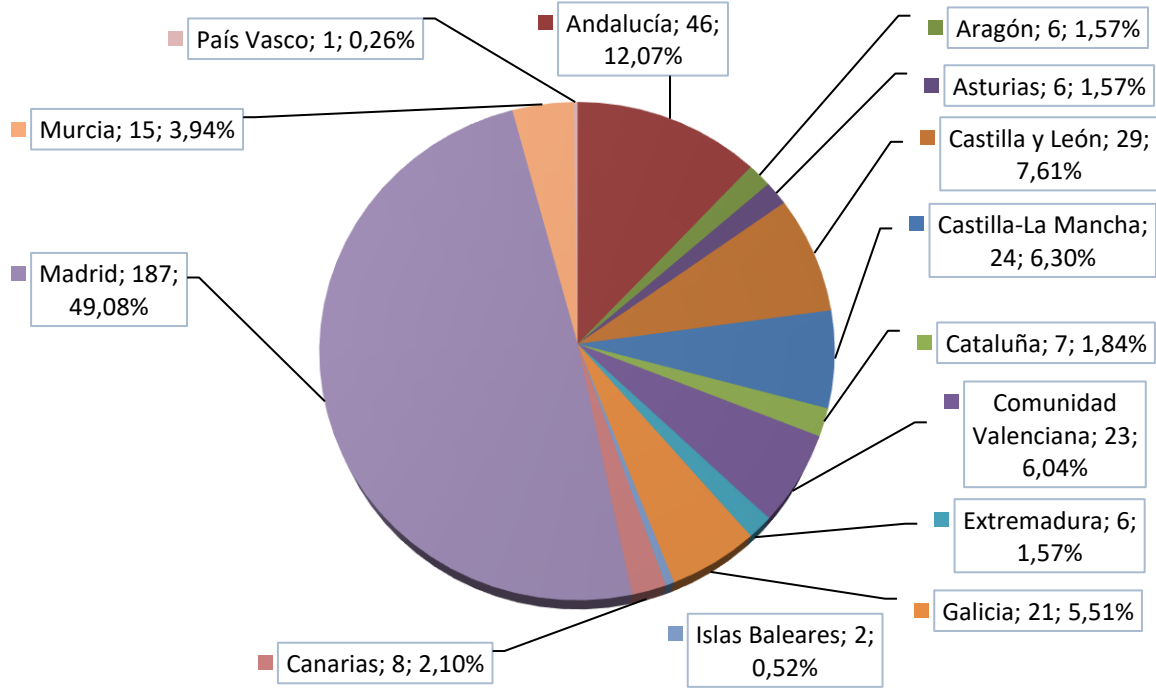

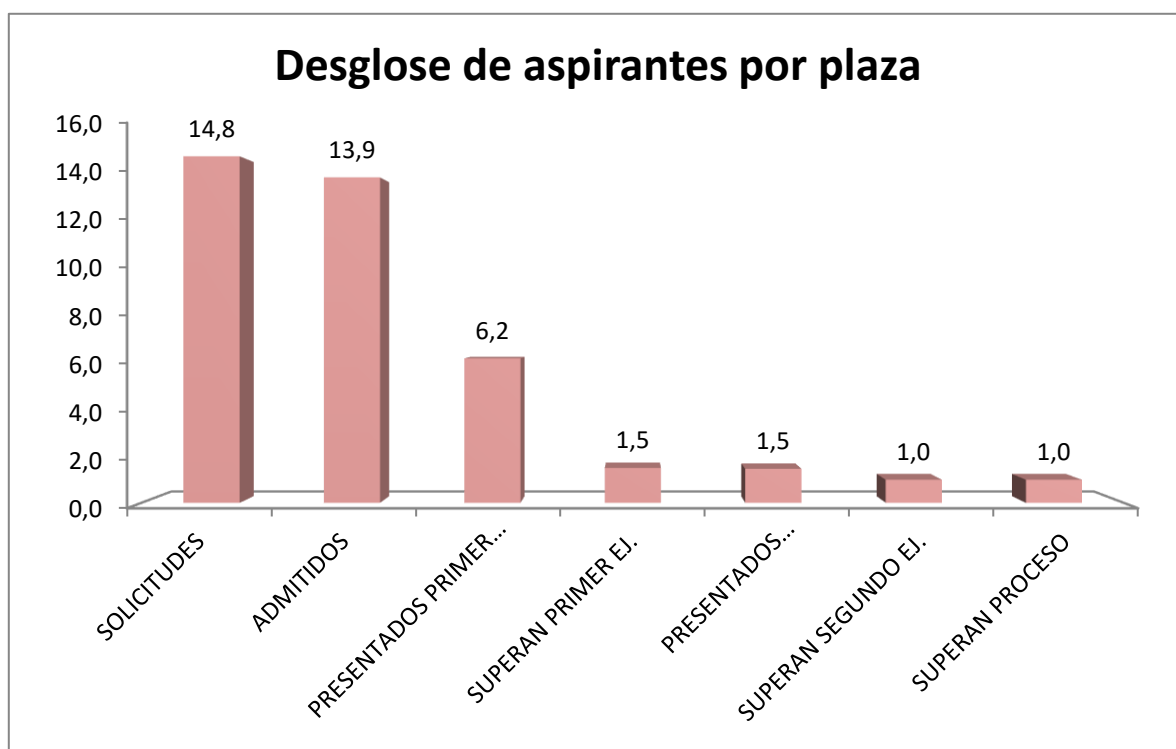
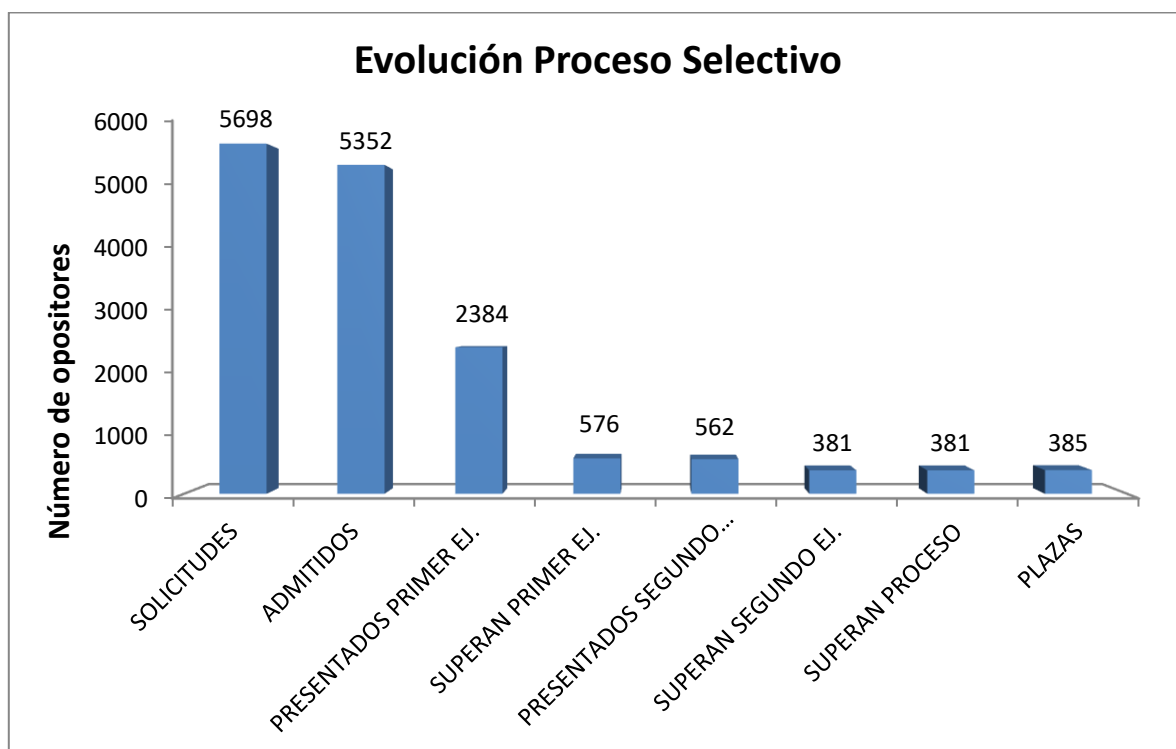

***Cuerpo General Auxiliar de la Administración del Estado***  
Ingreso Libre

**DURACIÓN DEL PROCESO**

	Fecha	Diferencia días
OFERTA DE EMPLEO PÚBLICO	31/07/2018	
CONVOCATORIA	17/06/2019	321
LISTADO PROVISIONAL DE ADMITIDOS	09/09/2019	84
FECHA DEL PRIMER EJERCICIO	19/10/2019	40
FECHA DEL SEGUNDO EJERCICIO	09/02/2020	113
RESOLUCIÓN SUPERAN SEGUNDO EJ.	08/05/2020	89
RESOLUCIÓN SUPERAN PRUEBAS (BOE)	13/07/2020	66
<b>TOTAL</b>		<b>713 días</b>

\* Incluida suspensión por estado de alarma COVID-19

**SOLICITUDES POR MEDIO DE PRESENTACIÓN**

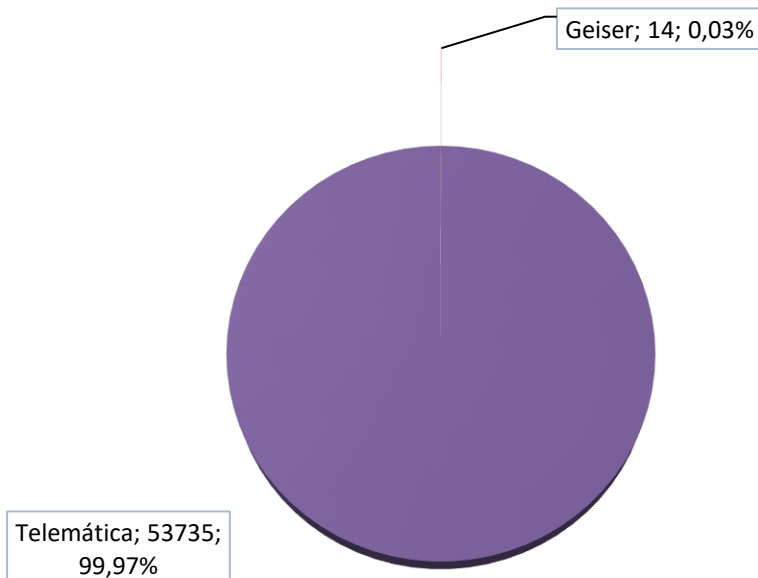

### SOLICITUDES POR EDAD

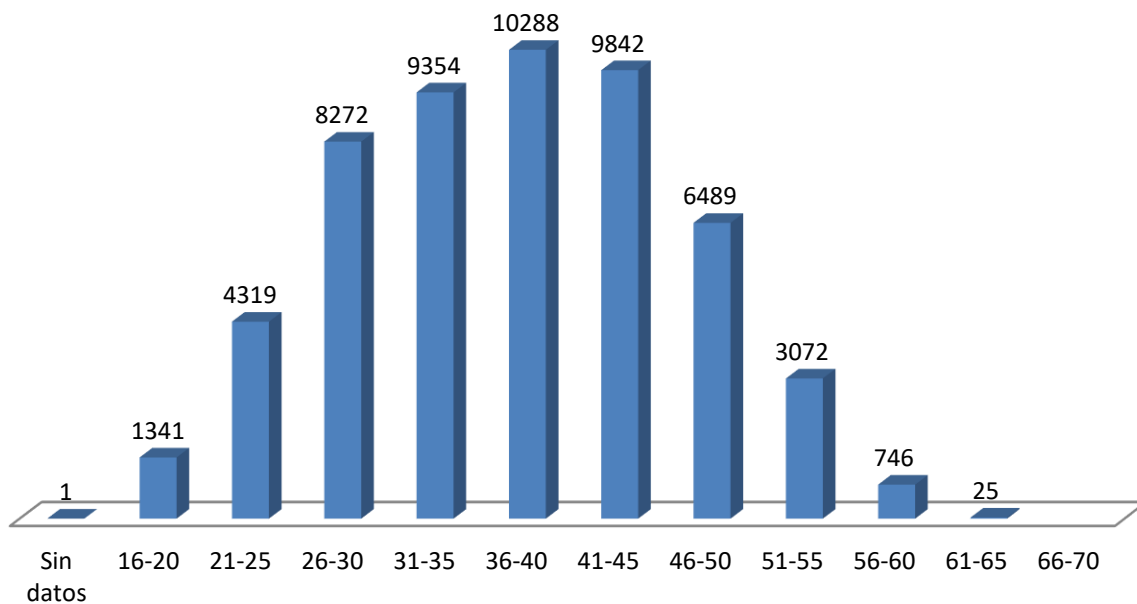

### APROBADOS POR EDAD

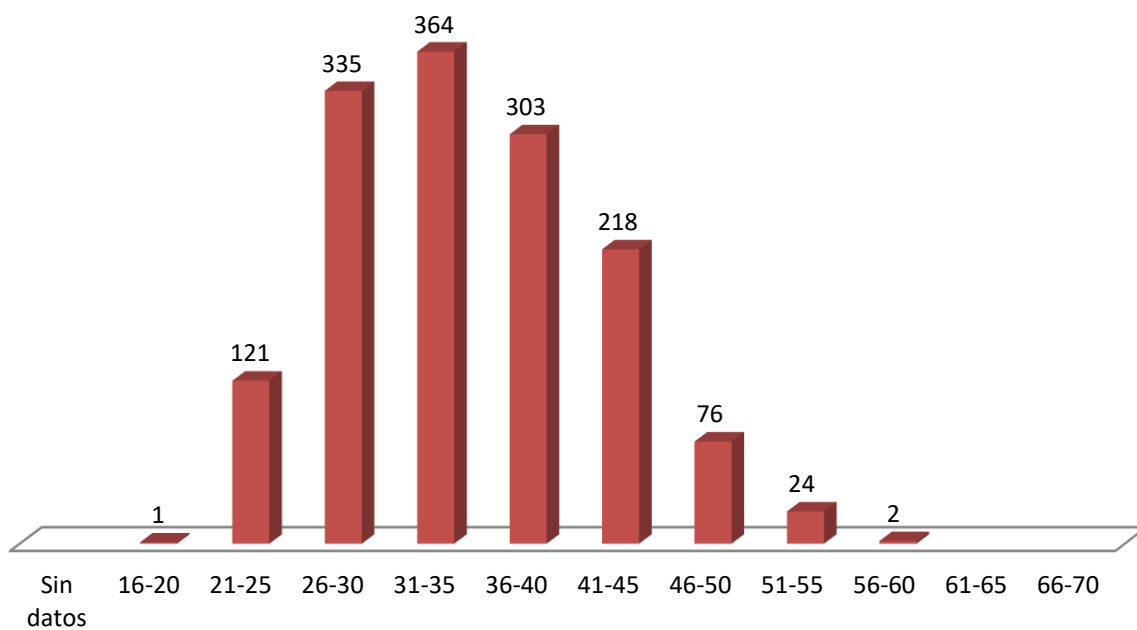

### SOLICITUDES POR TITULACIÓN

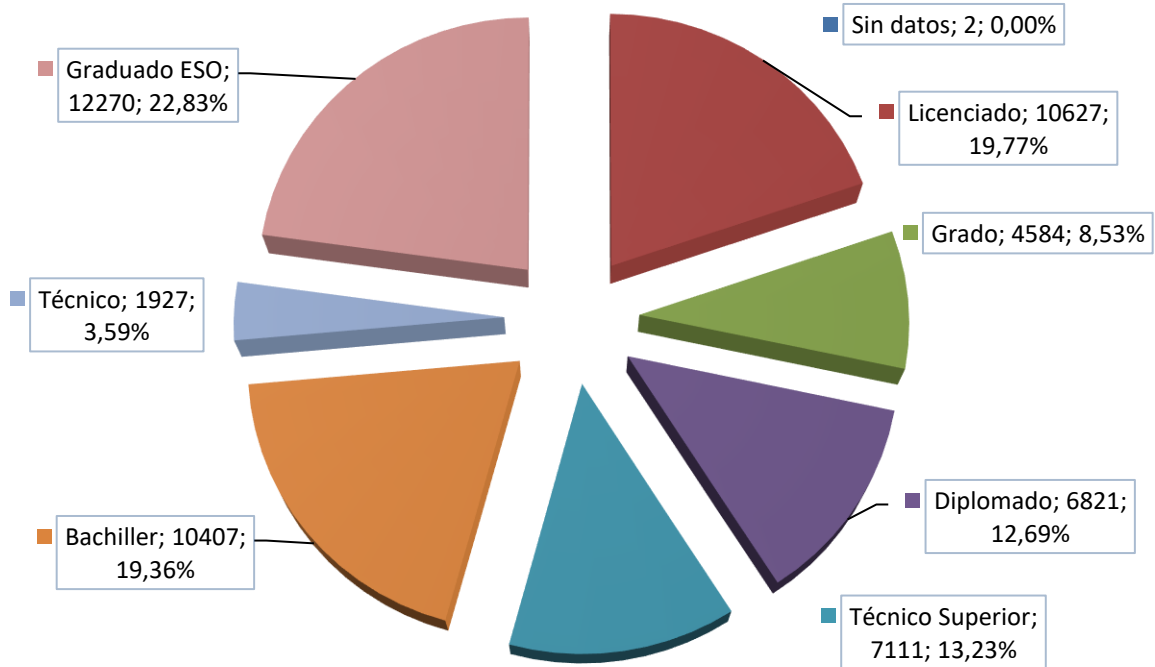

### APROBADOS POR TITULACIÓN

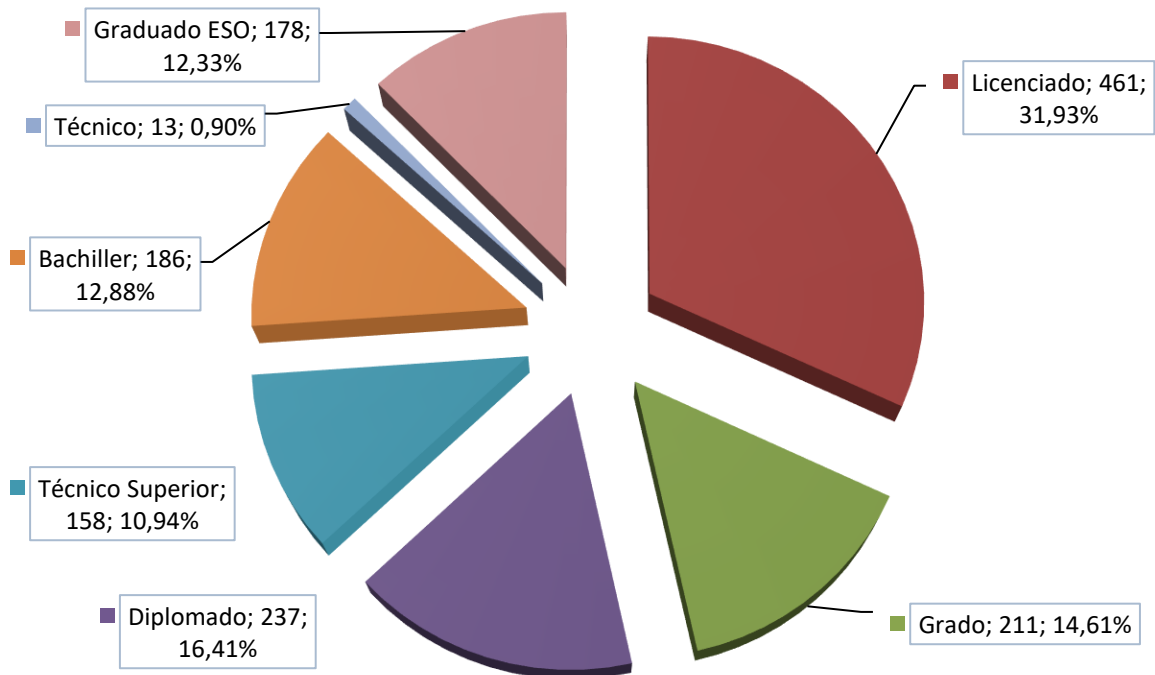

### SOLICITUDES POR GÉNERO

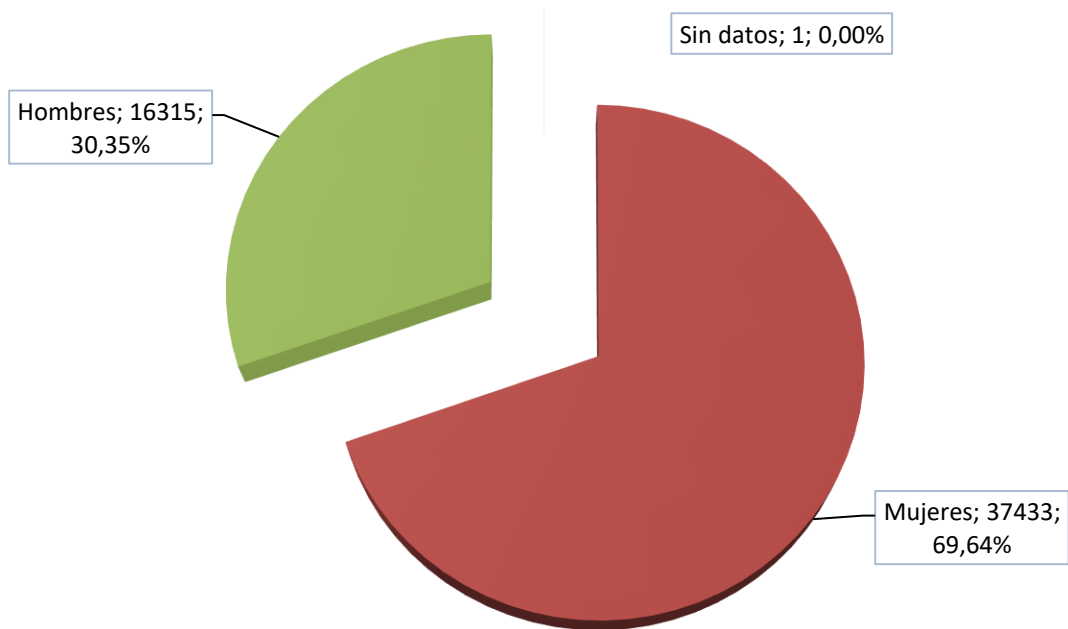

### APROBADOS POR GÉNERO



### SOLICITUDES POR SISTEMA DE ACCESO

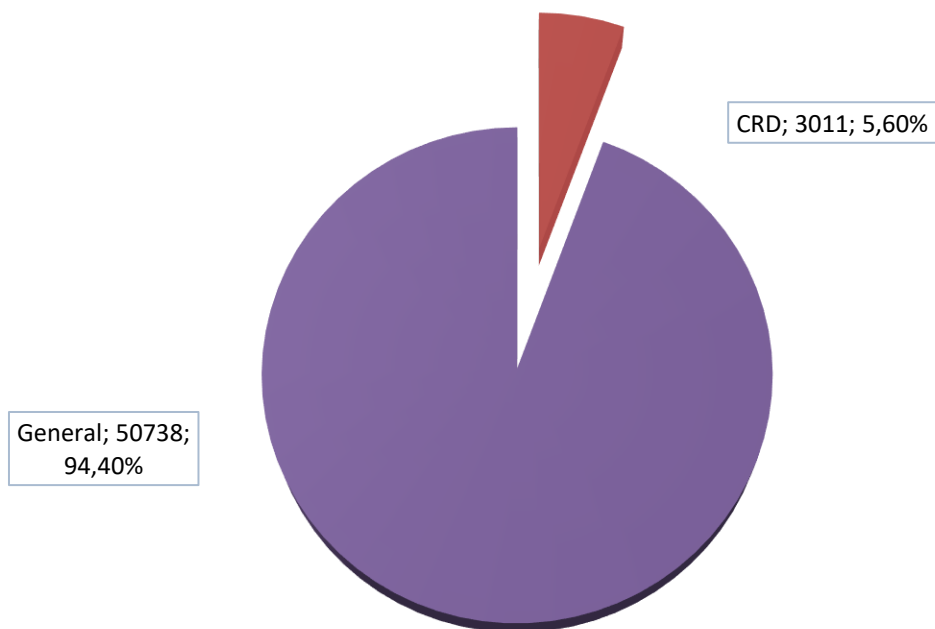

### APROBADOS POR SISTEMA DE ACCESO

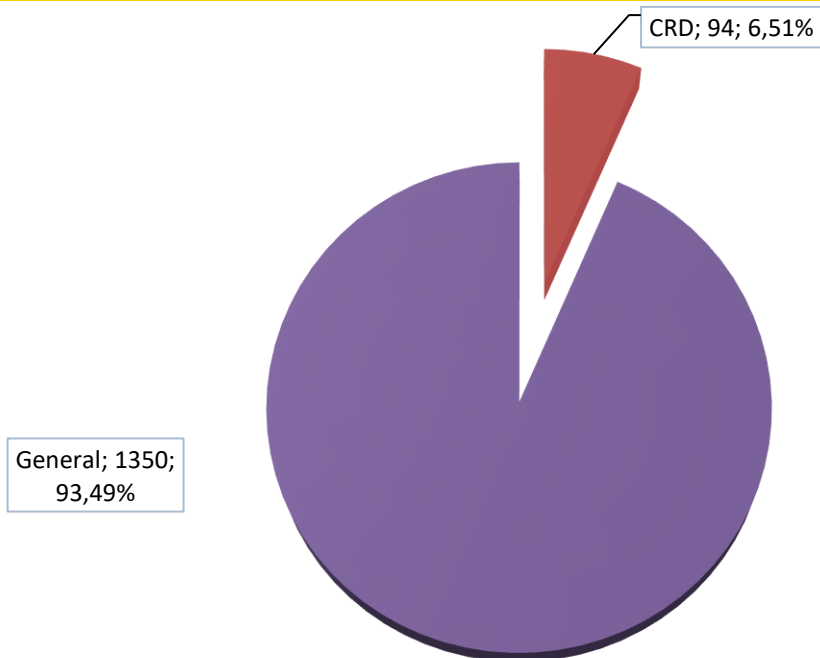



### SOLICITUDES CRD POR GÉNERO

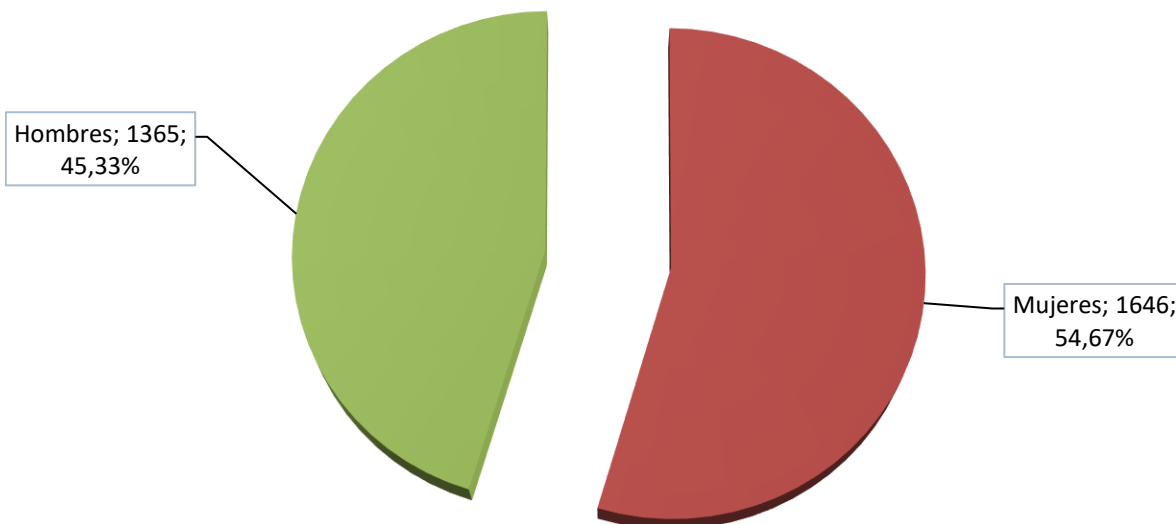

### APROBADOS CRD POR GÉNERO



**SOLICITUDES POR COMUNIDAD AUTÓNOMA**

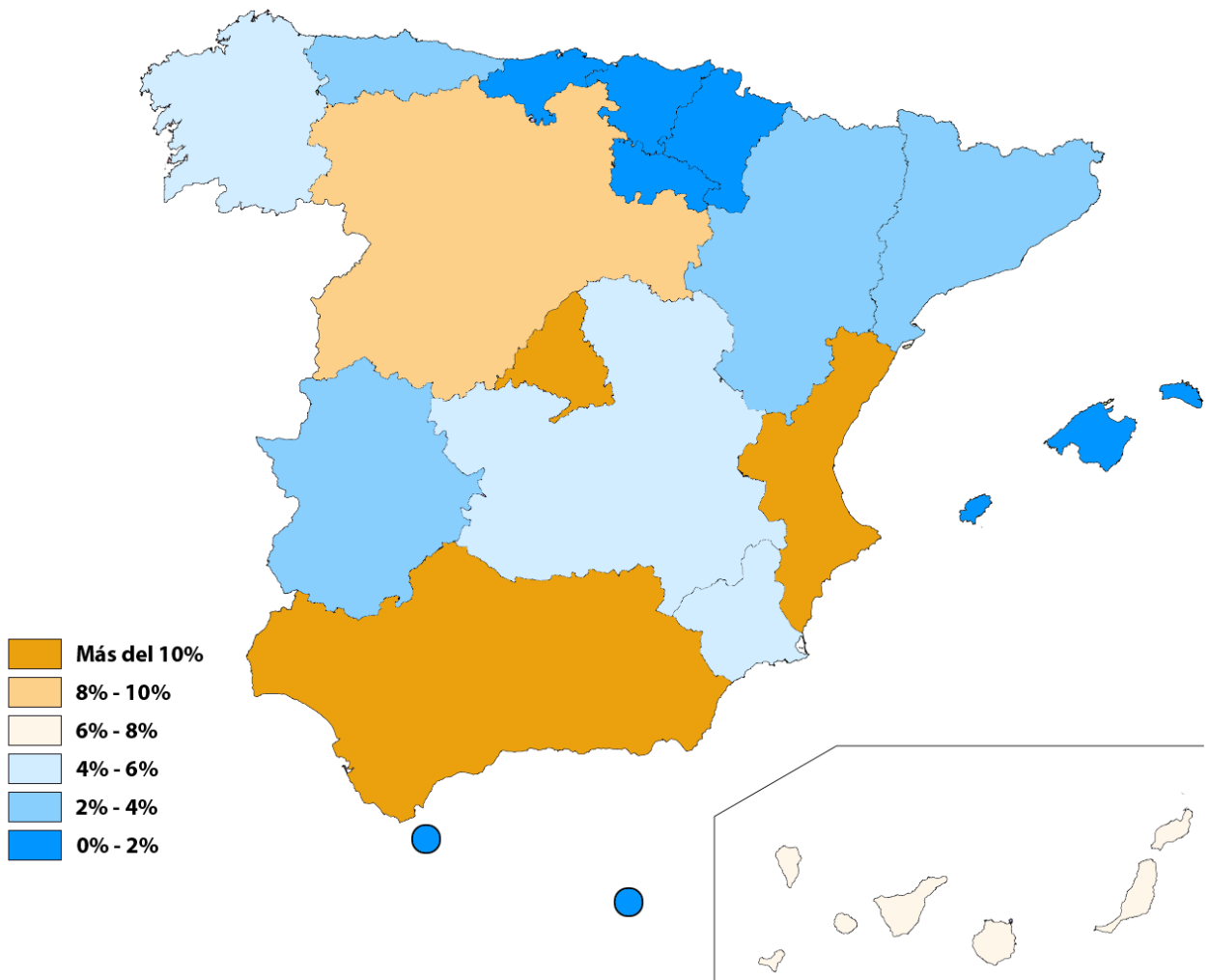
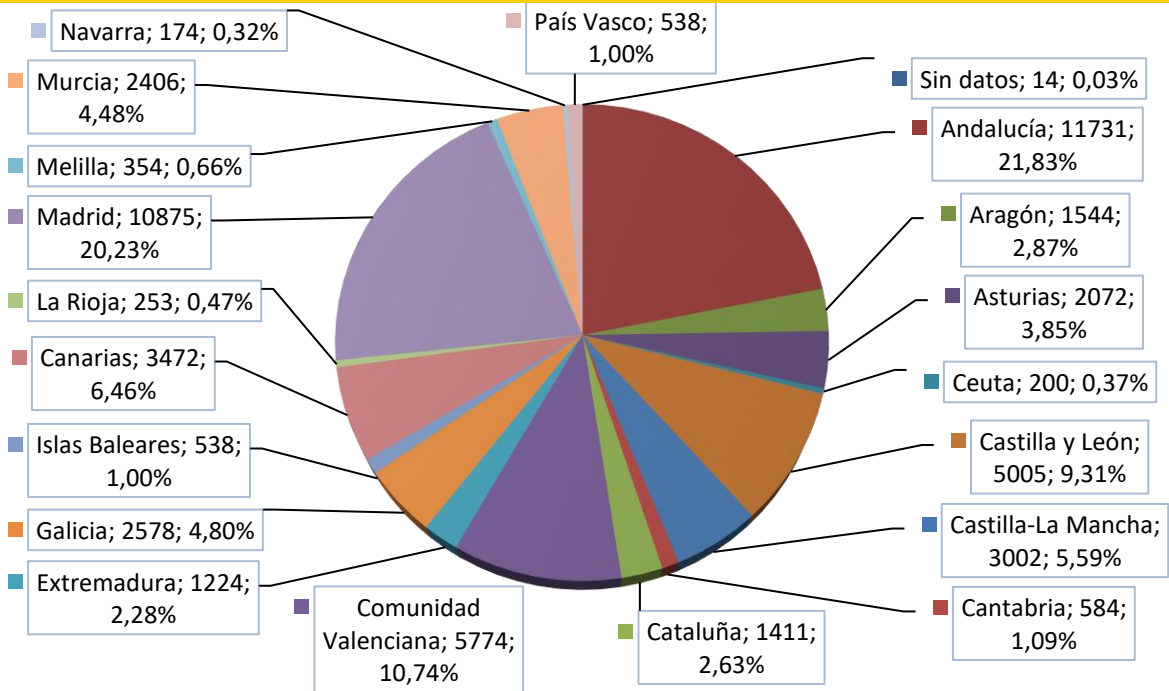

**APROBADOS POR COMUNIDAD AUTÓNOMA**

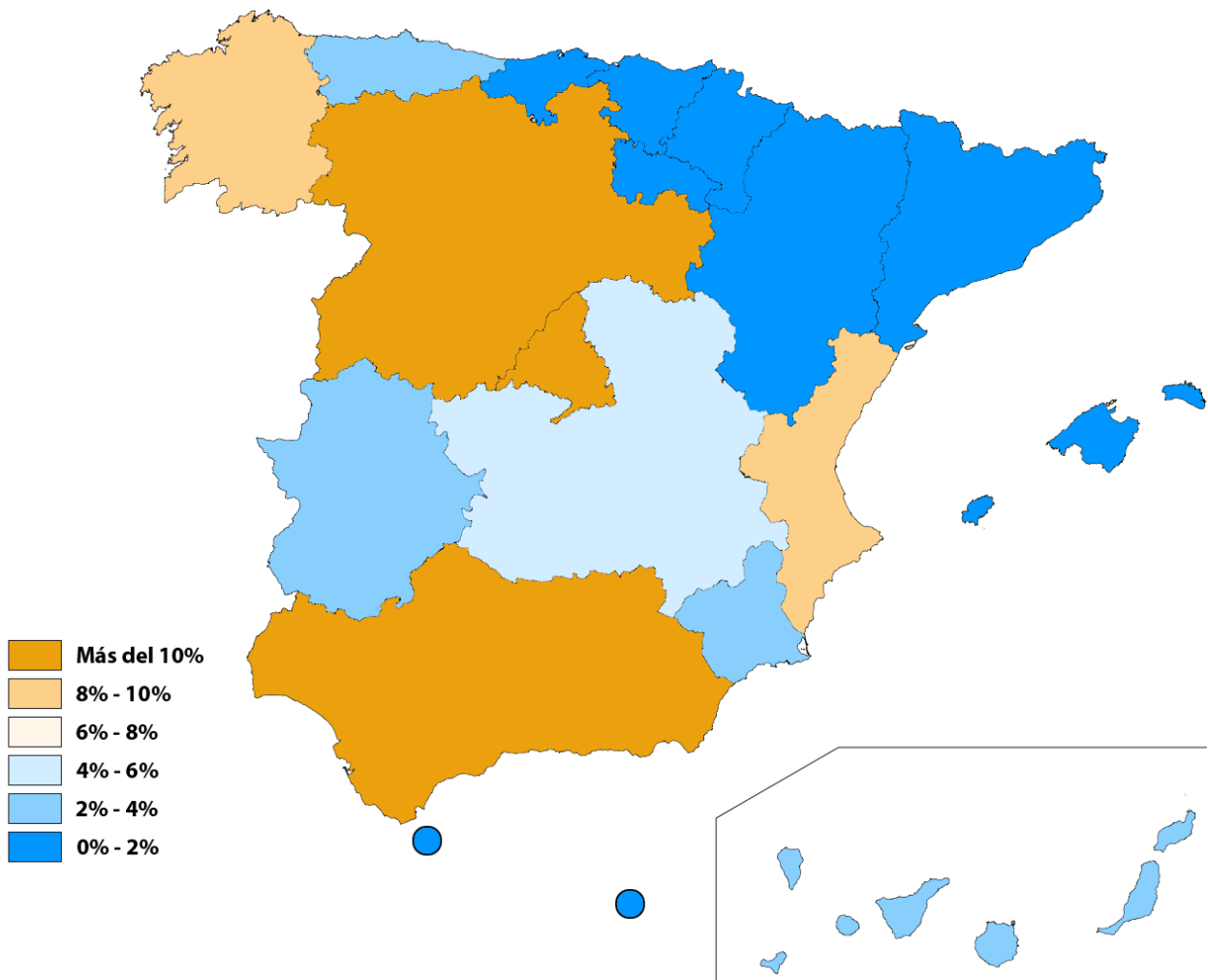
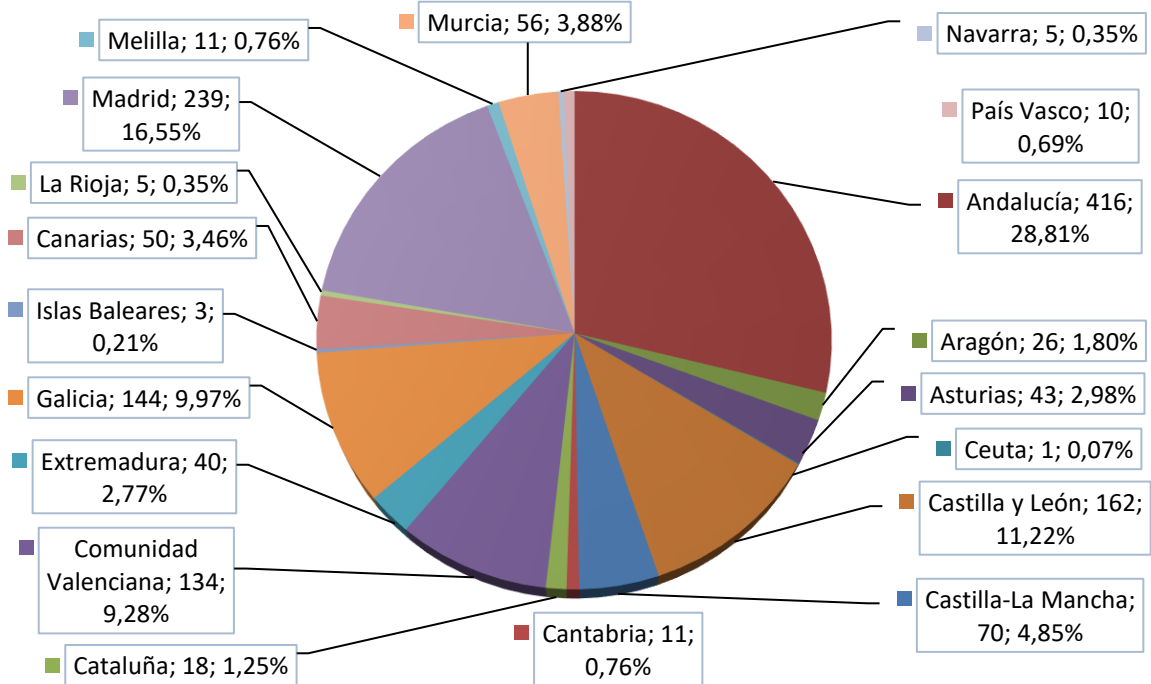

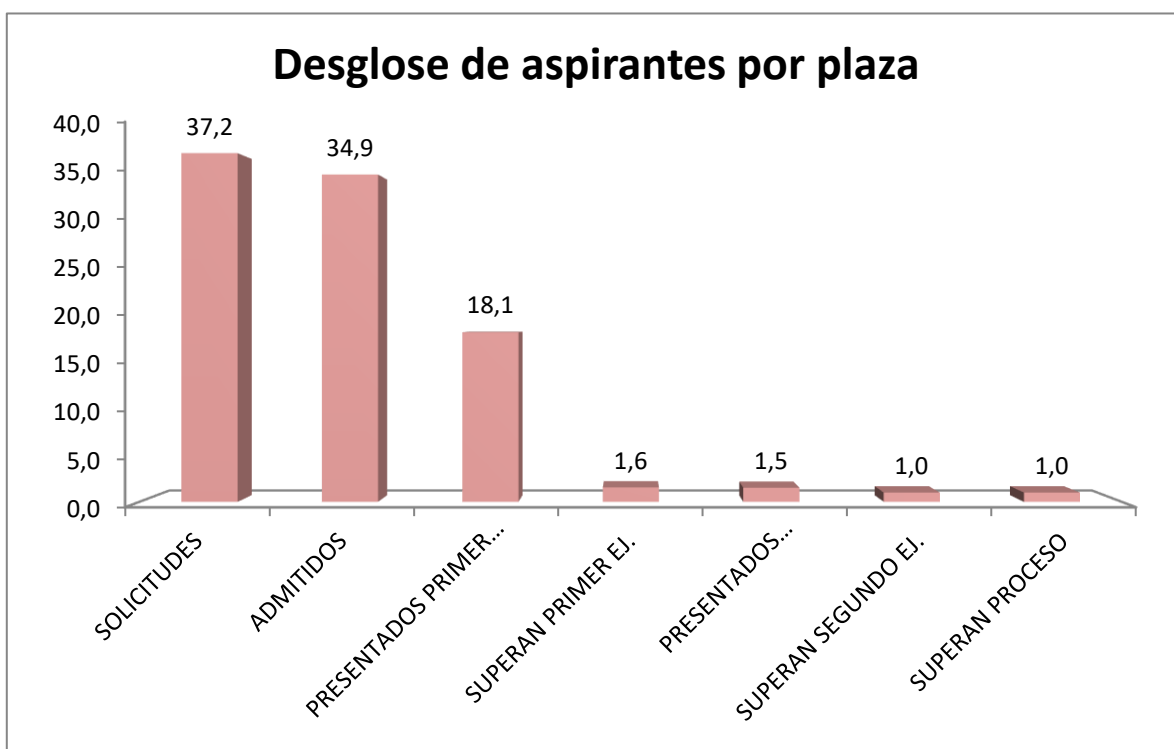
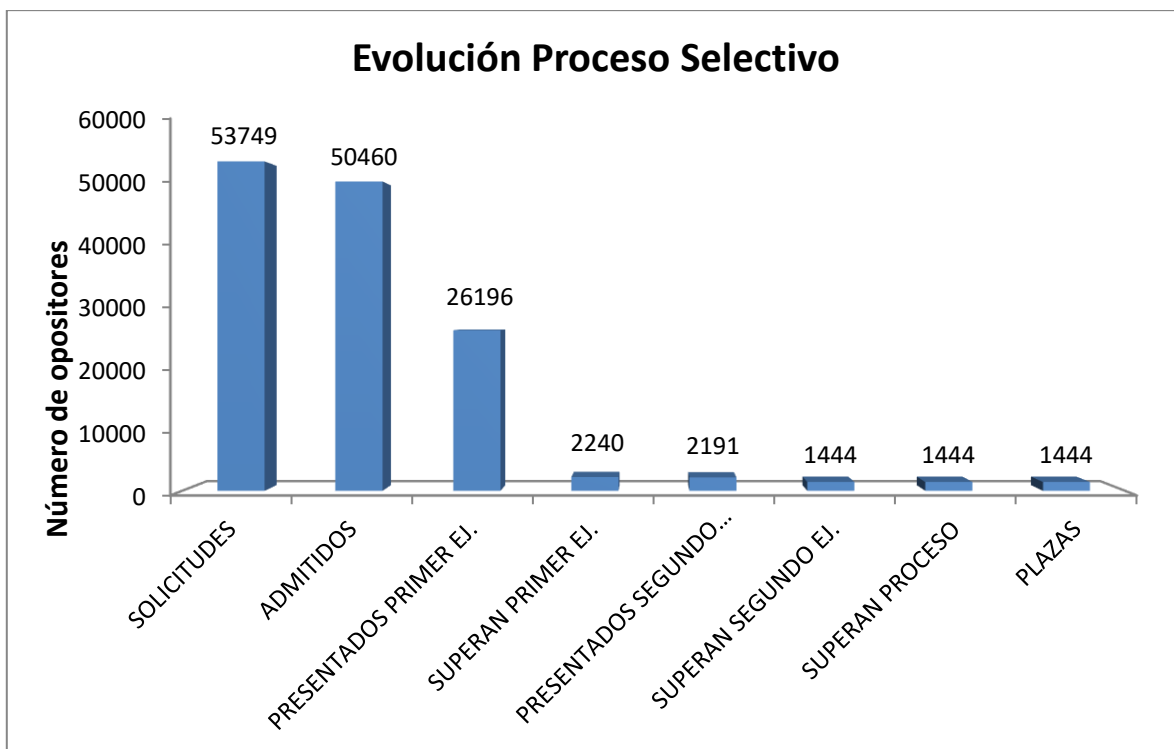

Provincia domicilio	Presentados primer ejercicio	Aprobados primer ejercicio	Presentados segundo ejercicio	Aprobados segundo ejercicio
Albacete	373	39	39	26
Alicante/Alacant	1038	108	105	76
Almería	280	37	37	30
Araba/Álava	59	3	3	2
Asturias	860	89	86	43
Ávila	245	18	18	12
Badajoz	312	46	45	34
Balears, Illes	261	6	5	3
Barcelona	450	18	17	11
Bizkaia	127	8	8	6
Burgos	303	40	40	23
Cáceres	153	11	10	6
Cádiz	764	74	71	42
Cantabria	317	26	25	11
Castellón/Castelló	259	15	15	11
Ceuta	68	3	3	1
Ciudad Real	277	20	19	12
Córdoba	543	35	35	19
Coruña, A	635	102	99	67
Cuenca	176	20	19	13
Gipuzkoa	44	4	4	2
Girona	28	4	4	2
Granada	666	90	90	72
Guadalajara	151	17	17	8
Huelva	434	29	28	20
Huesca	117	7	7	2
Jaén	340	40	39	25
León	466	44	43	22
Lleida	41	4	4	4
Lugo	181	28	28	20
Madrid	5372	357	355	239
Málaga	1401	159	156	126
Melilla	138	14	14	11
Murcia	1101	82	80	56
Navarra	99	7	7	5
Ourense	192	35	35	21
Palencia	163	12	12	9
Palmas, Las	866	44	44	29
Pontevedra	374	59	59	36
Rioja, La	121	7	7	5
Salamanca	498	54	52	30
Santa Cruz de Tenerife	493	36	35	21
Segovia	165	10	10	6
Sevilla	1595	114	110	82
Soria	138	15	15	7
Tarragona	70	3	2	1
Teruel	102	10	9	5
Toledo	351	24	21	11
Valencia/València	1487	83	77	47
Valladolid	687	80	80	39
Zamora	242	20	18	14
Zaragoza	569	30	30	19
<b>TOTAL</b>	<b>26192</b>	<b>2240</b>	<b>2191</b>	<b>1444</b>



***Cuerpo de Gestión de la Administración Civil del Estado***  
Promoción Interna

### DURACIÓN DEL PROCESO

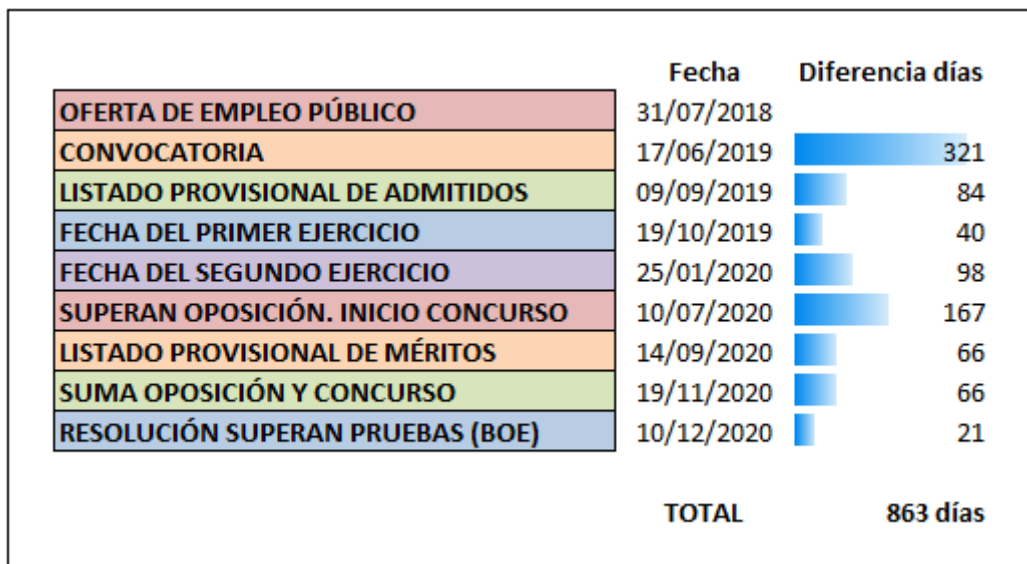

\* Incluida suspensión por estado de alarma COVID-19

### SOLICITUDES POR MEDIO DE PRESENTACIÓN

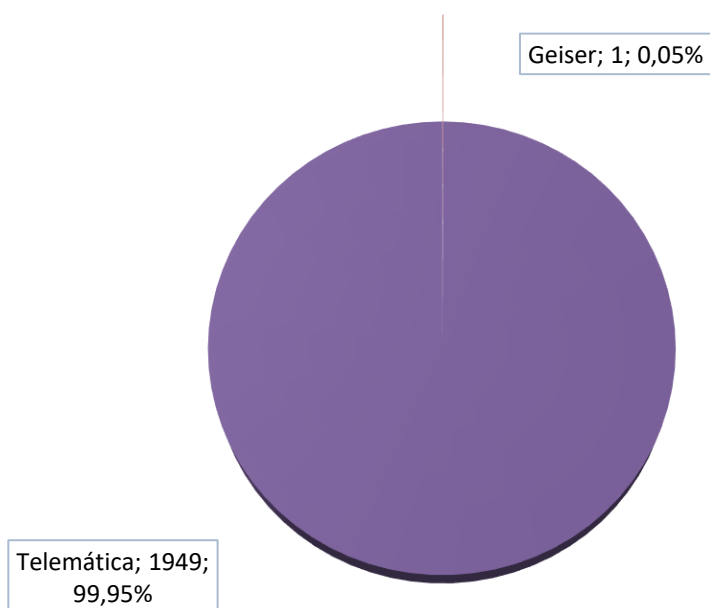



### SOLICITUDES POR EDAD

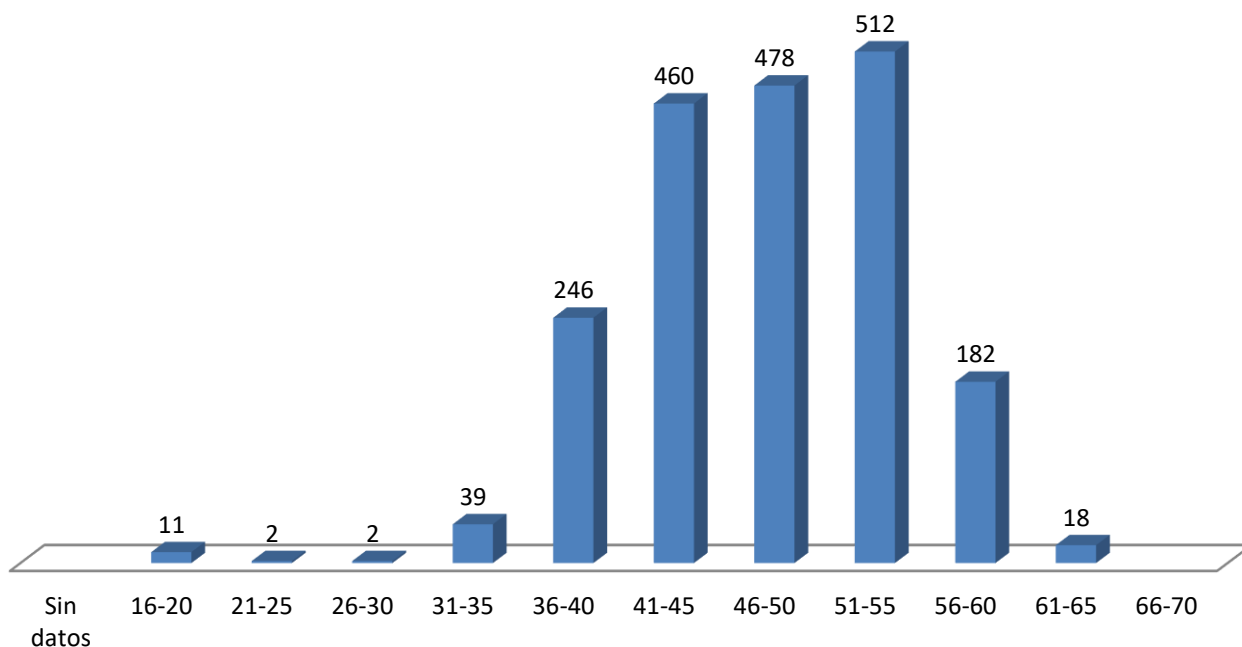

### APROBADOS POR EDAD

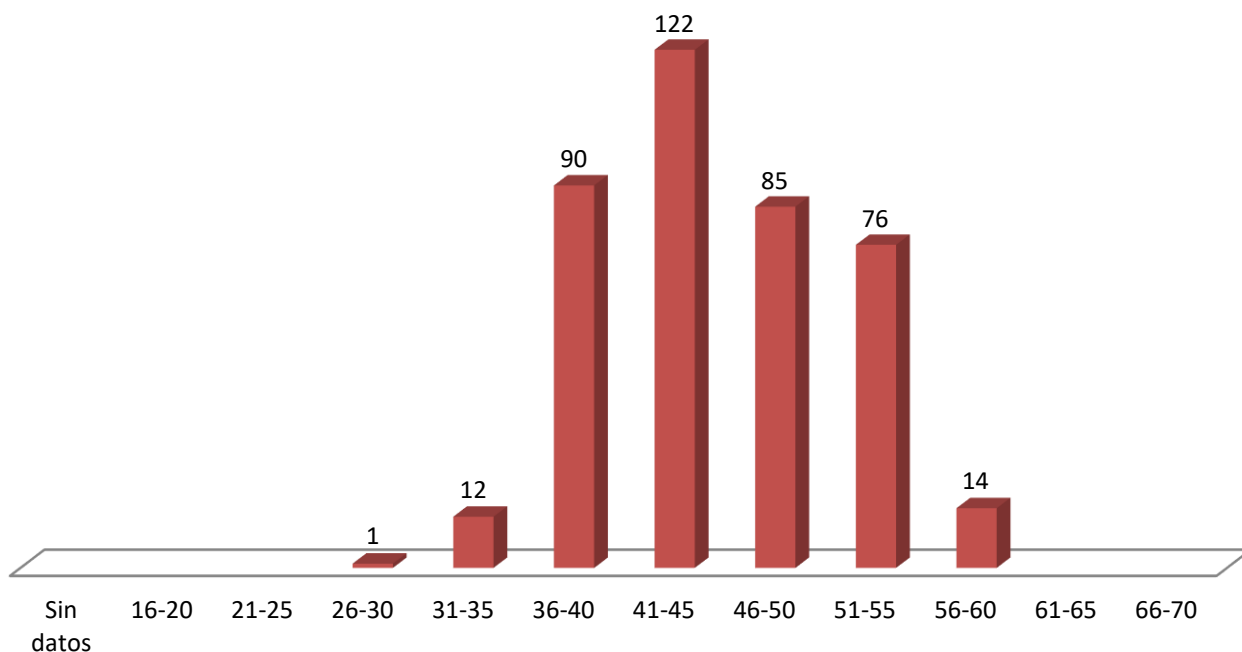

### SOLICITUDES POR TITULACIÓN



### APROBADOS POR TITULACIÓN

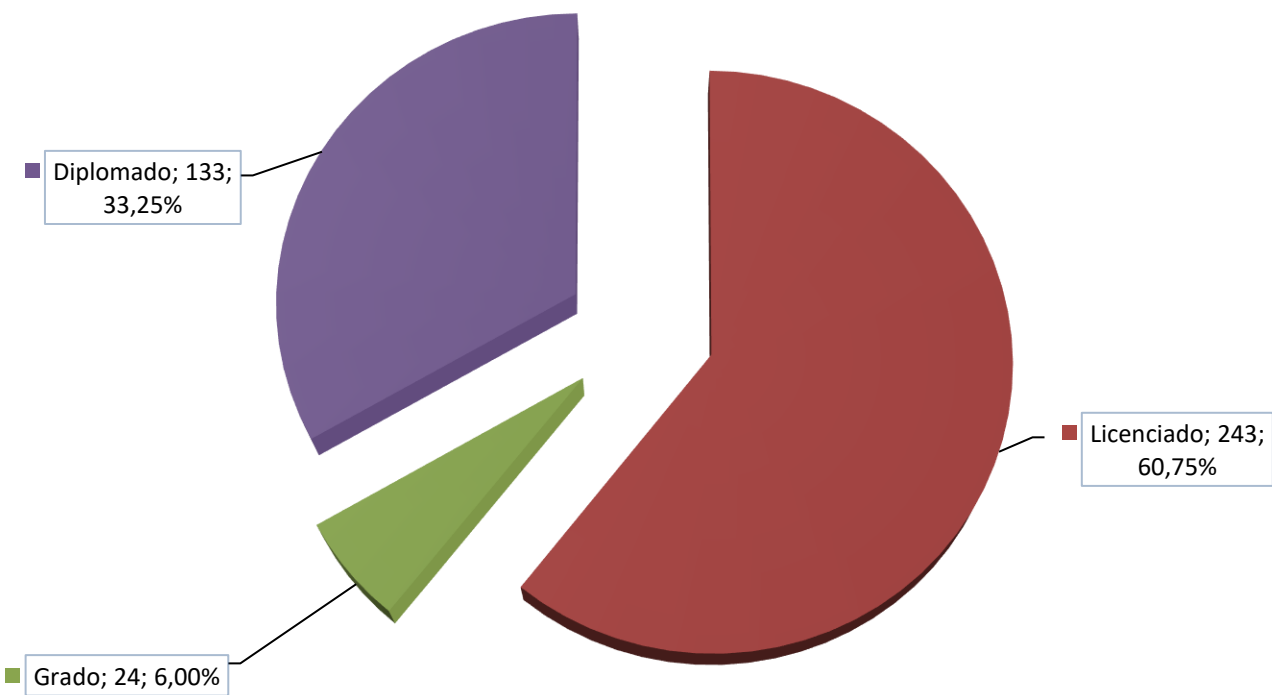

### SOLICITUDES POR GÉNERO



### APROBADOS POR GÉNERO



### SOLICITUDES POR SISTEMA DE ACCESO

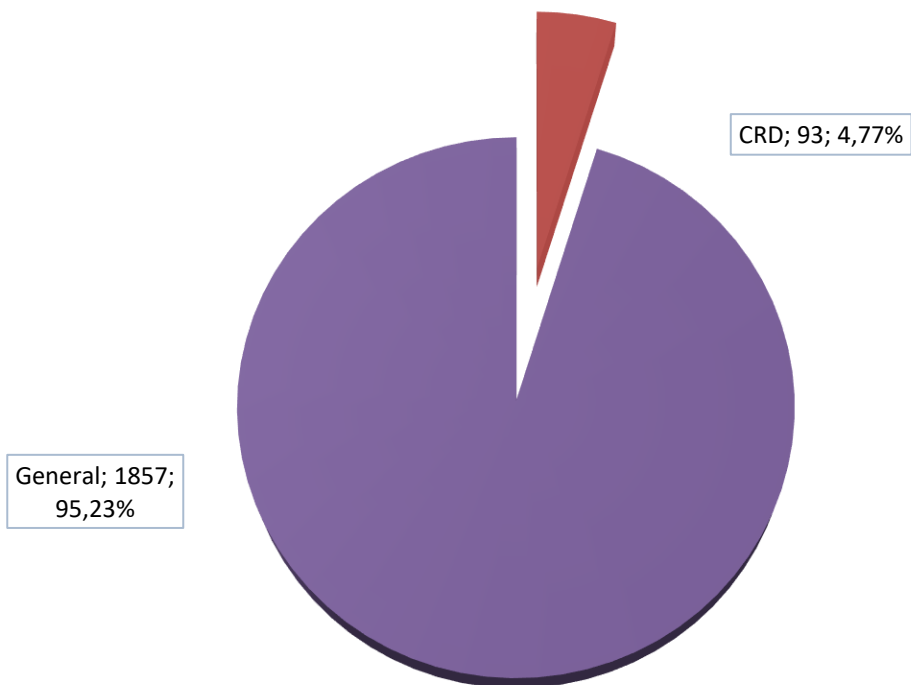

### APROBADOS POR SISTEMA DE ACCESO

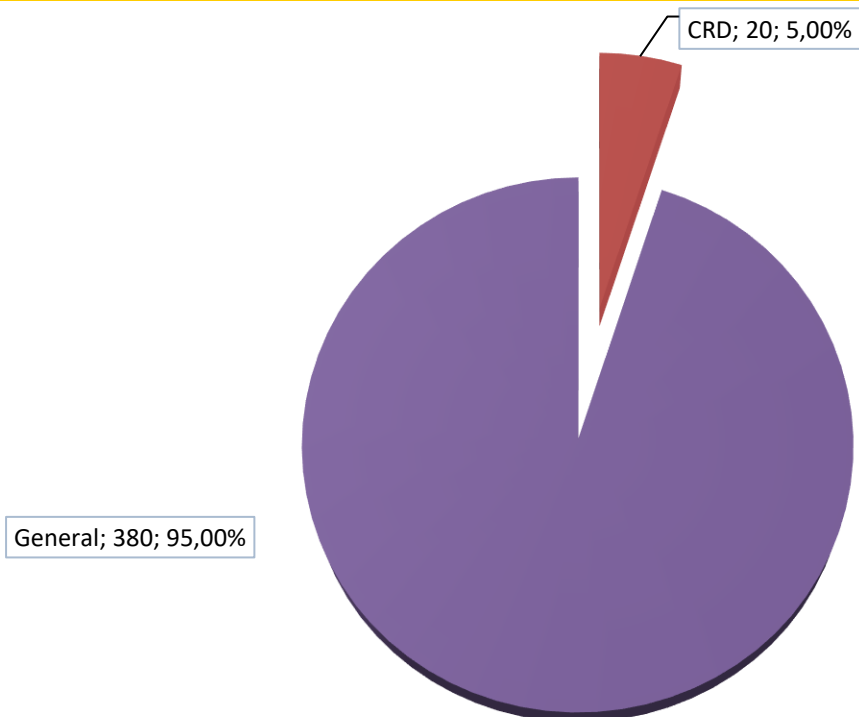

### SOLICITUDES CRD POR GÉNERO

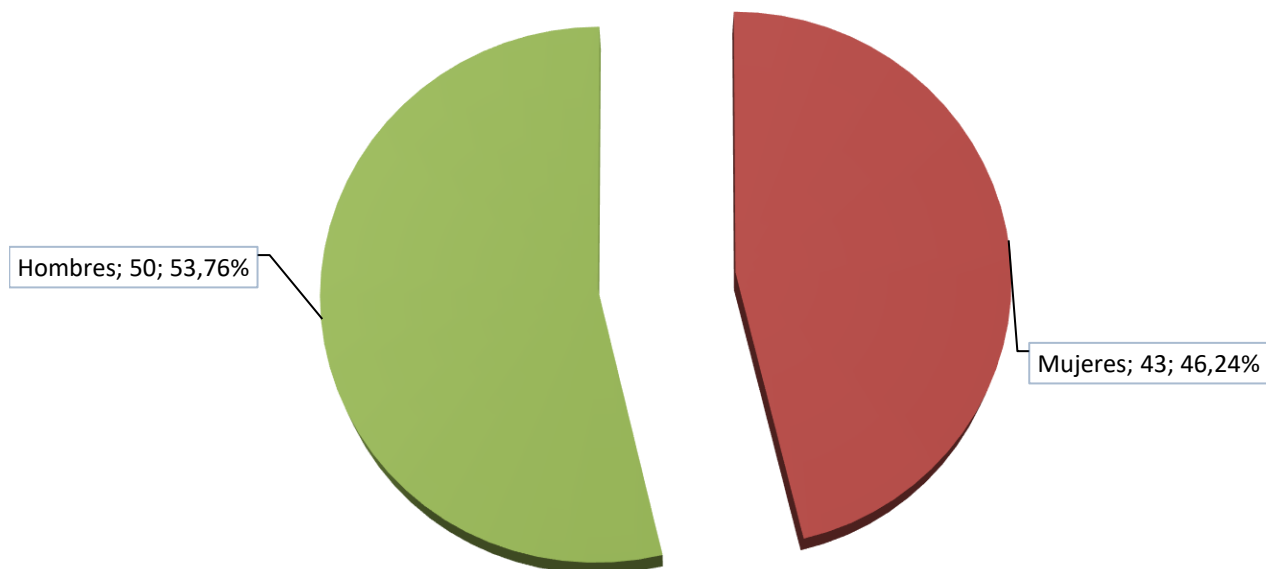

### APROBADOS CRD POR GÉNERO

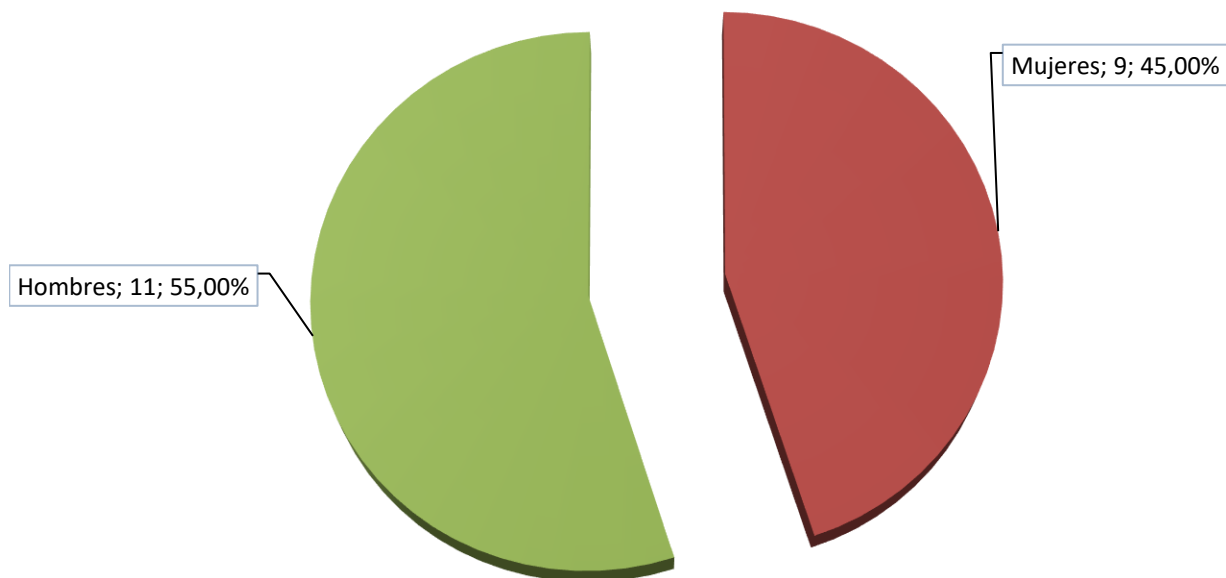

**SOLICITUDES POR COMUNIDAD AUTÓNOMA**

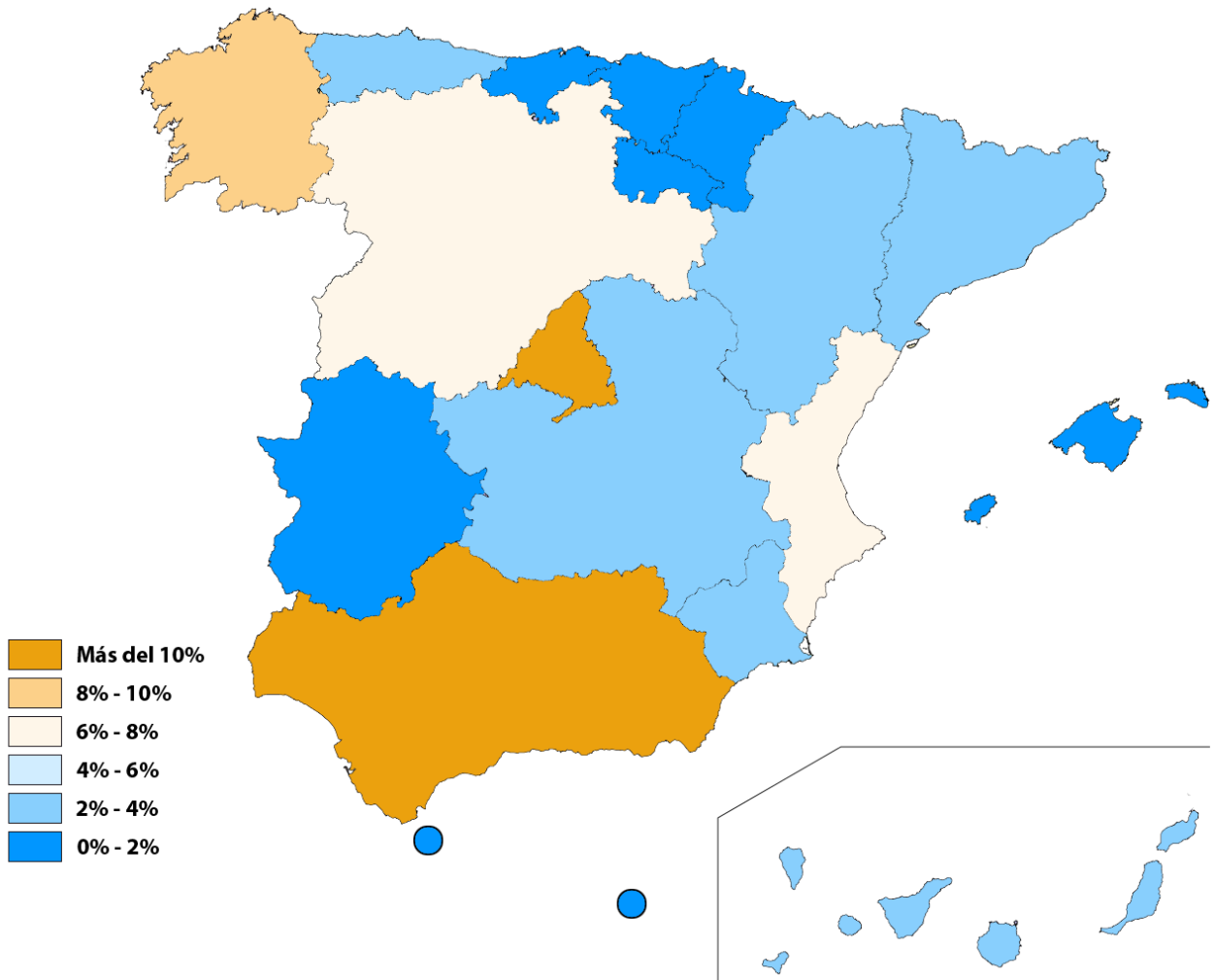
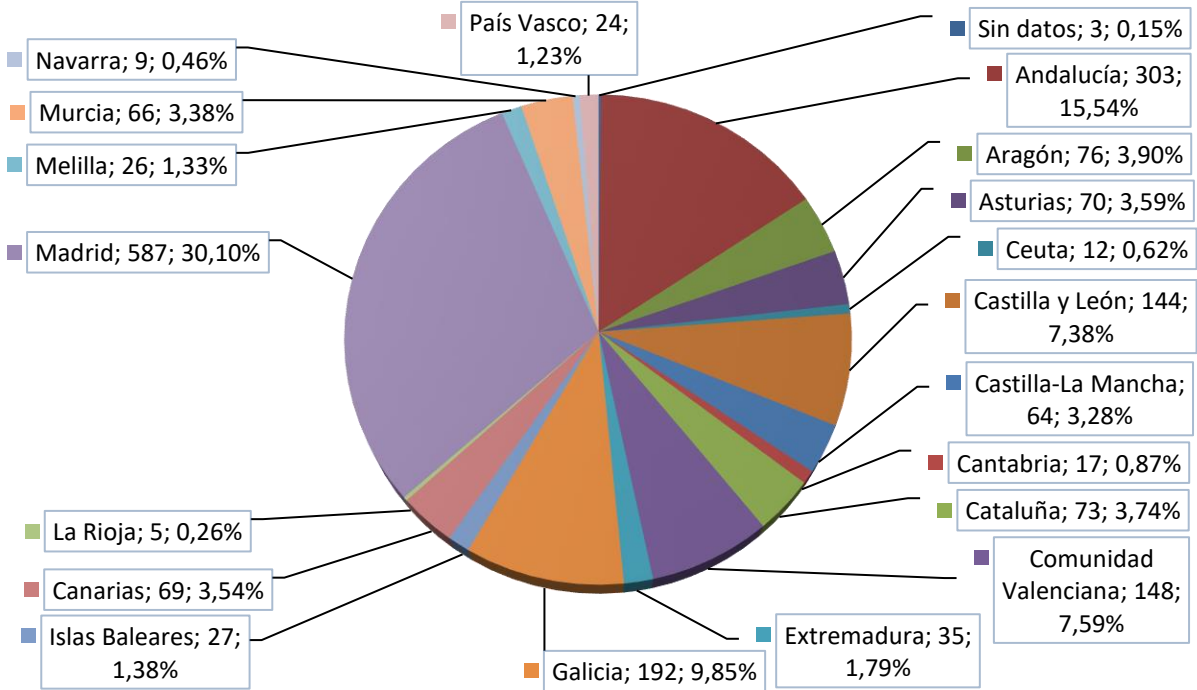

**APROBADOS POR COMUNIDAD AUTÓNOMA**

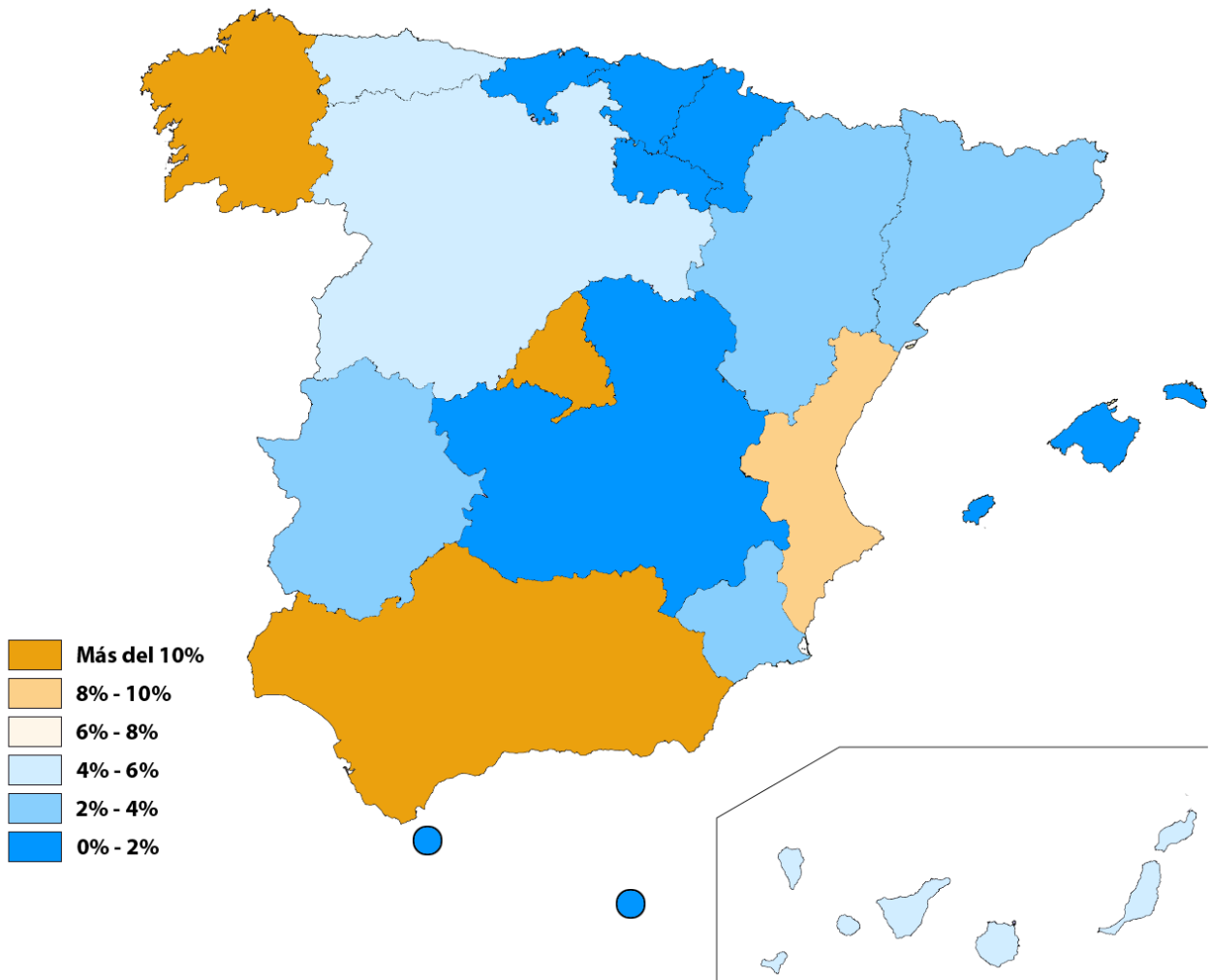
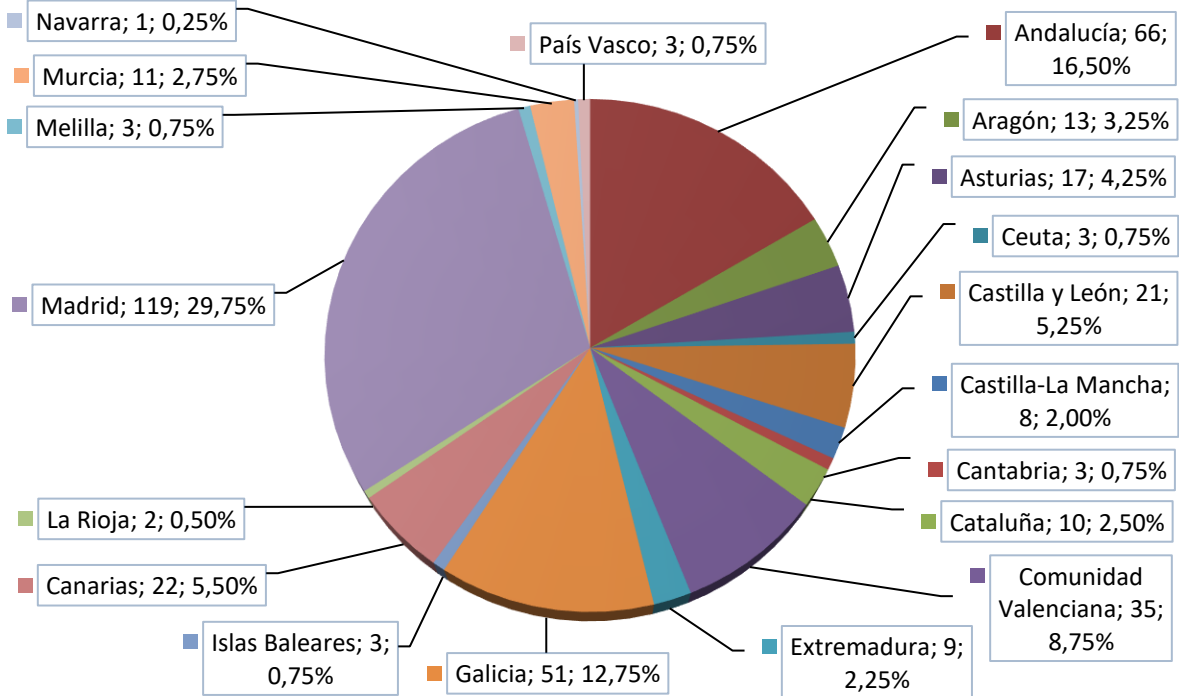

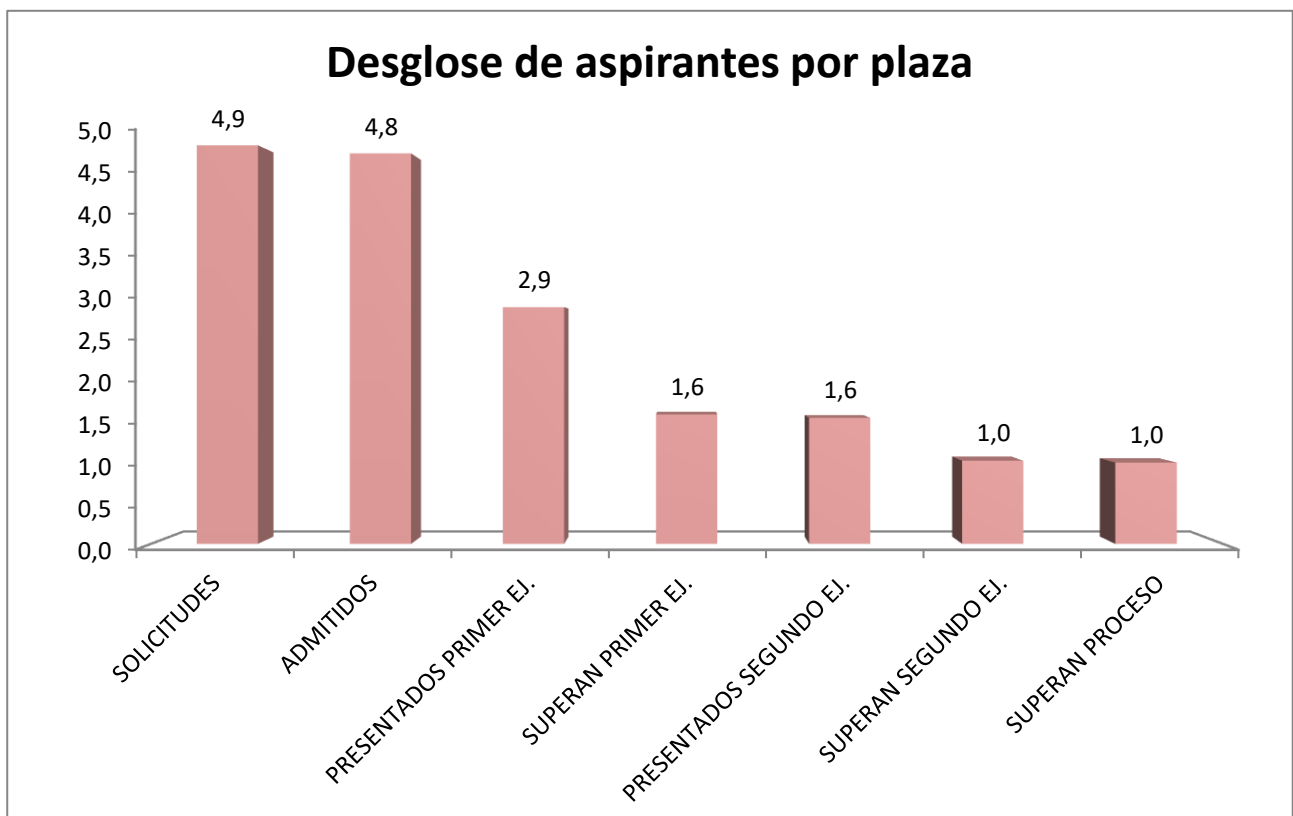
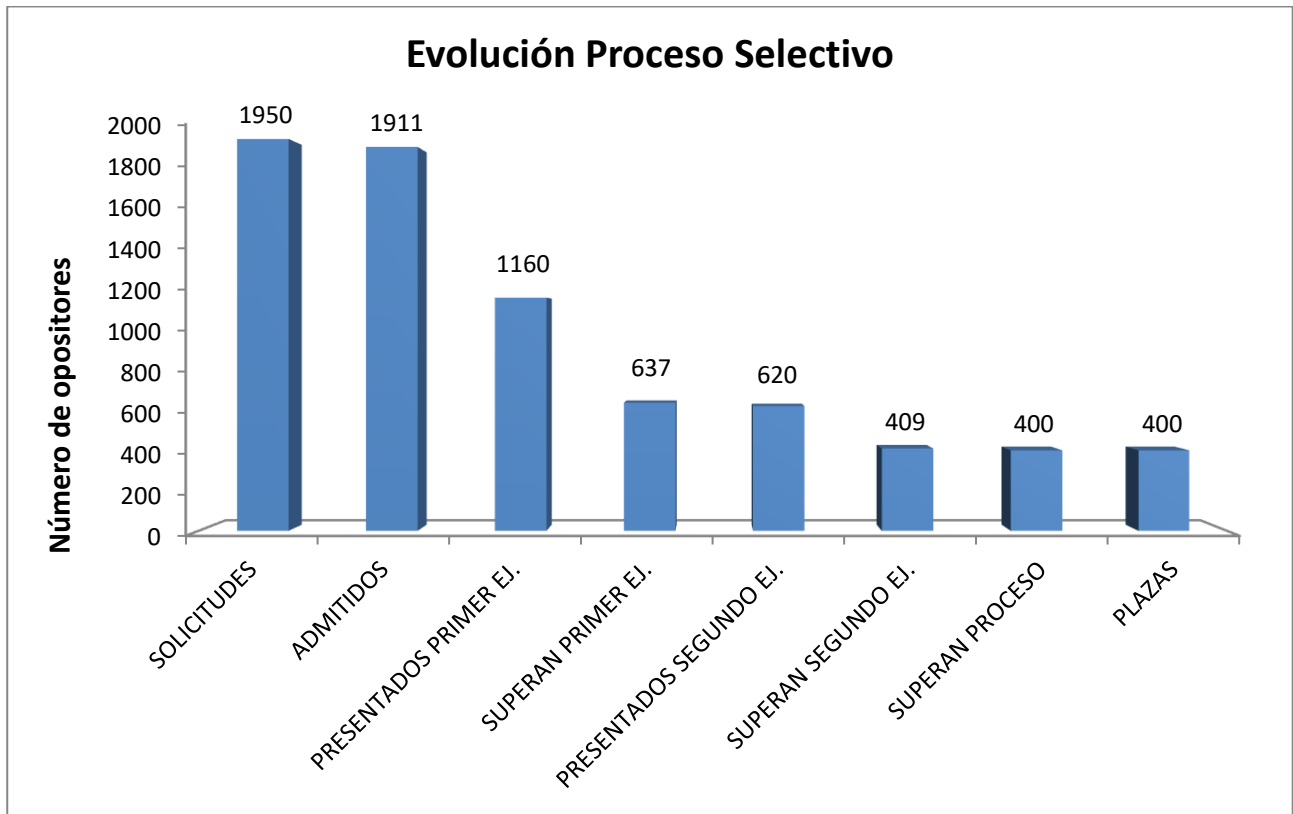



***Cuerpo de Gestión de Sistemas e Informática de la  
Administración del Estado***  
Promoción Interna

**DURACIÓN DEL PROCESO**

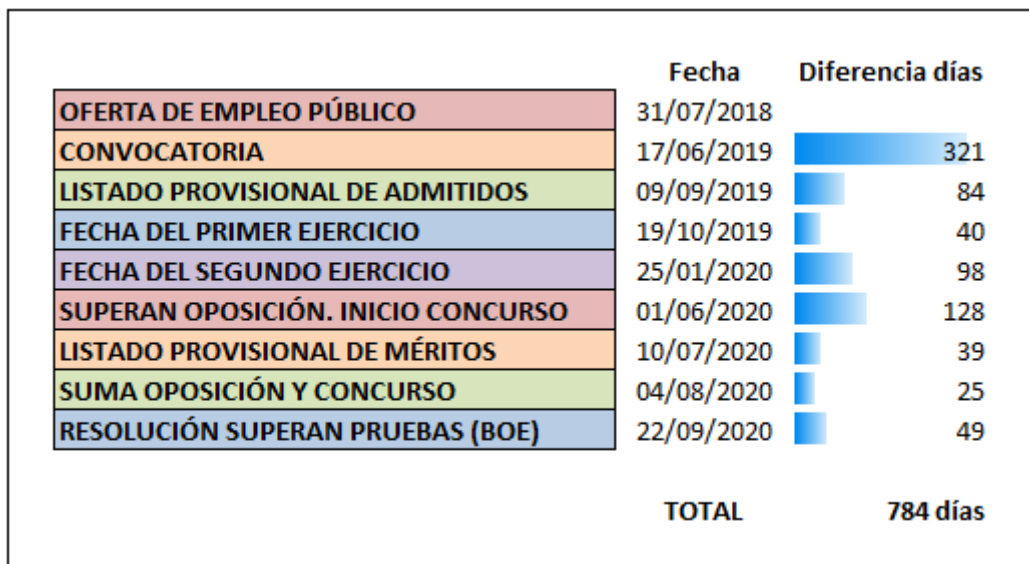

\* Incluida suspensión por estado de alarma COVID-19

**SOLICITUDES POR MEDIO DE PRESENTACIÓN**

Telemática; 196;  
100,00%

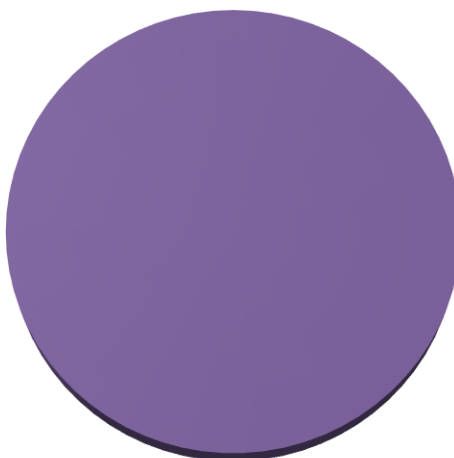

### SOLICITUDES POR EDAD

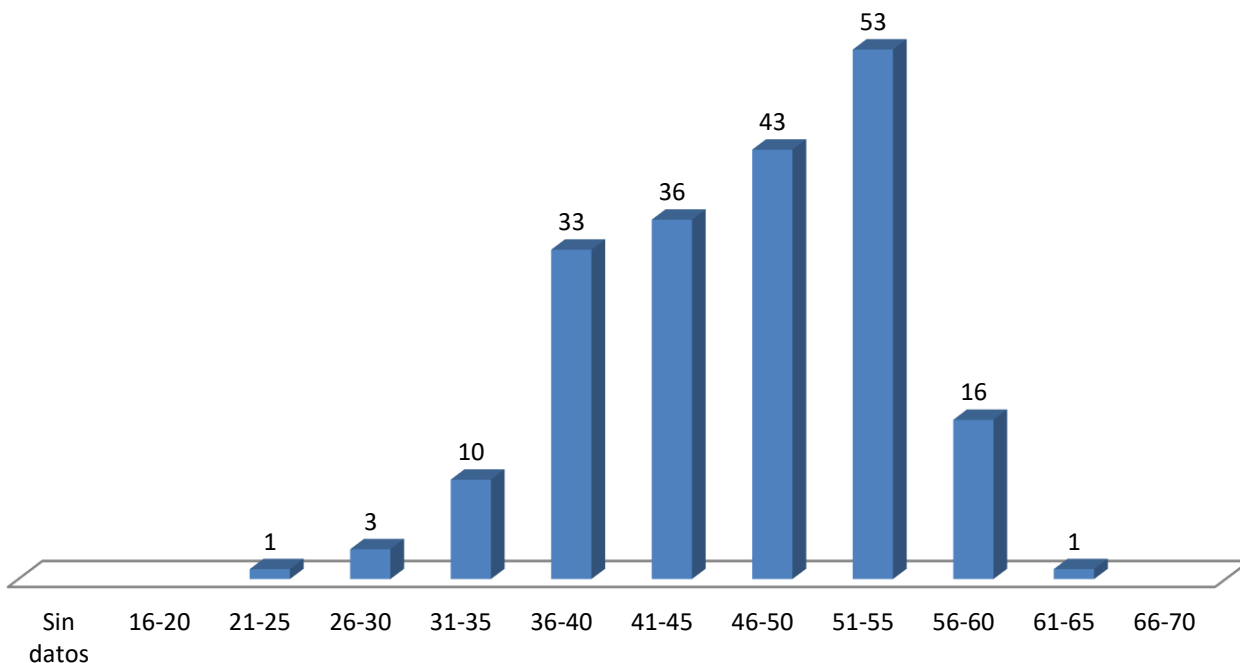

### APROBADOS POR EDAD

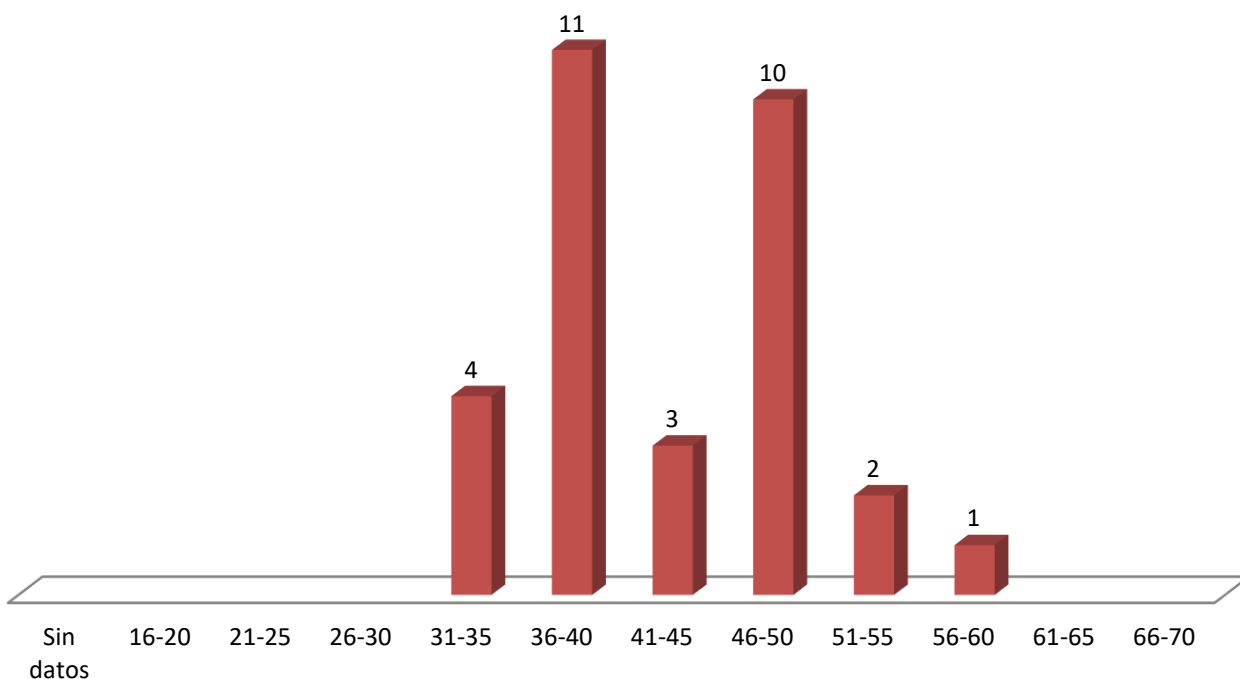

### SOLICITUDES POR TITULACIÓN

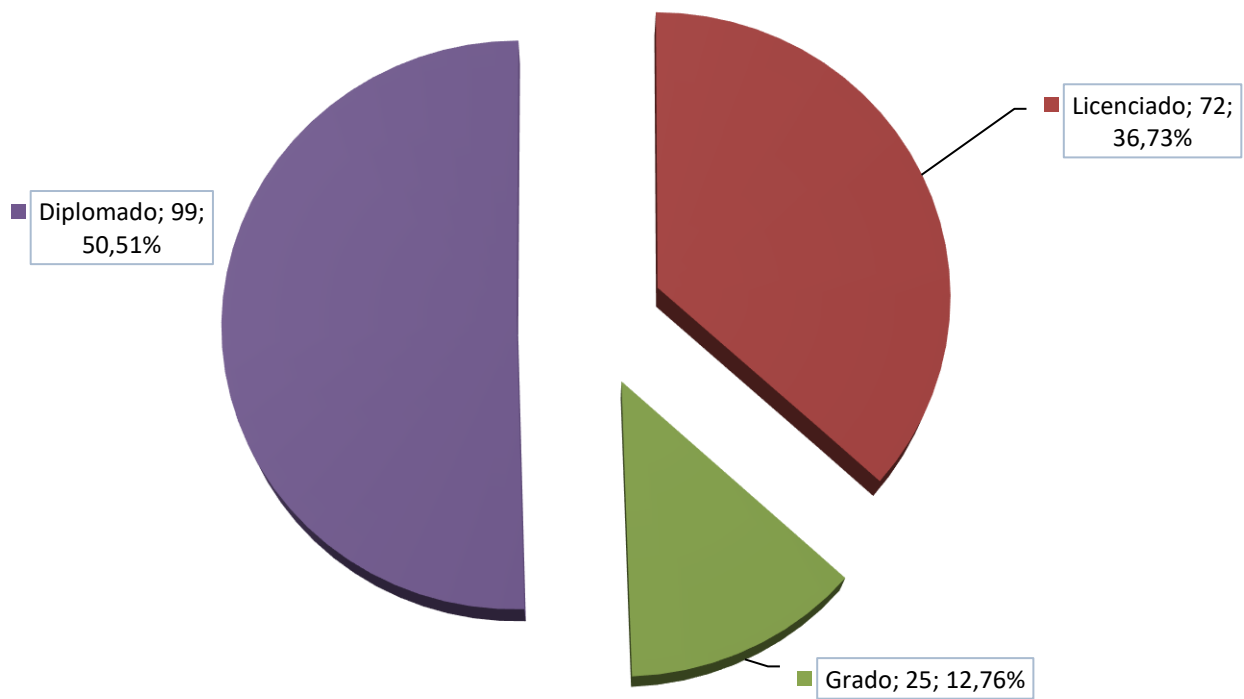

### APROBADOS POR TITULACIÓN

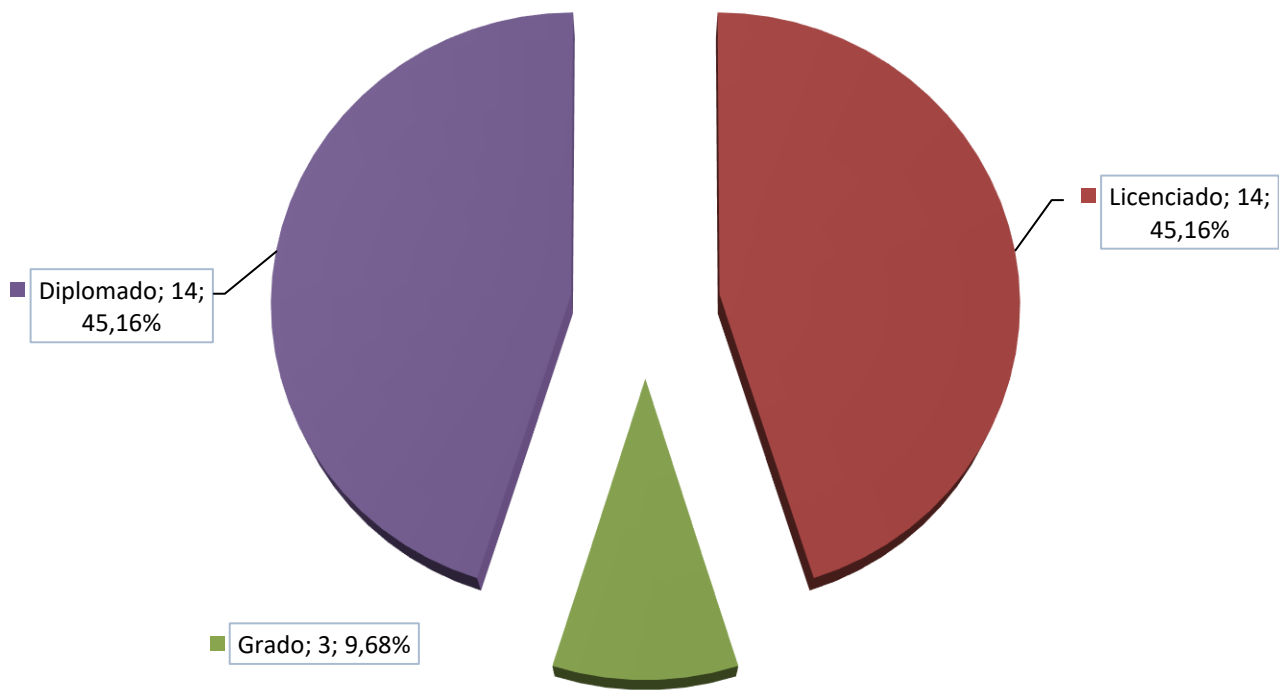

### SOLICITUDES POR GÉNERO

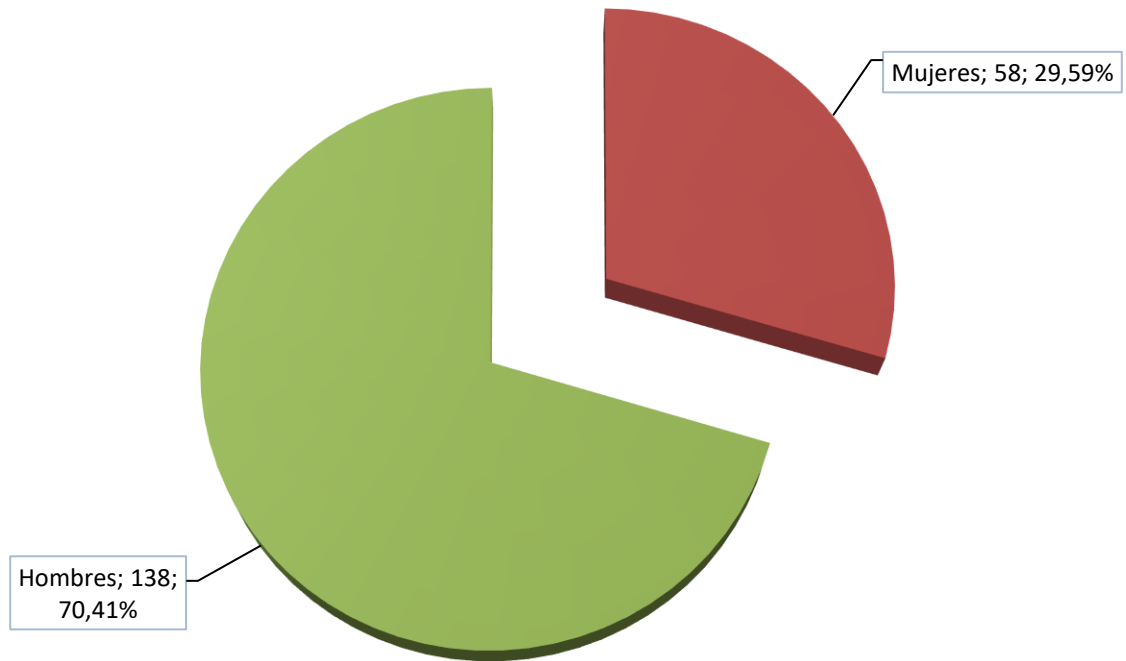

### APROBADOS POR GÉNERO

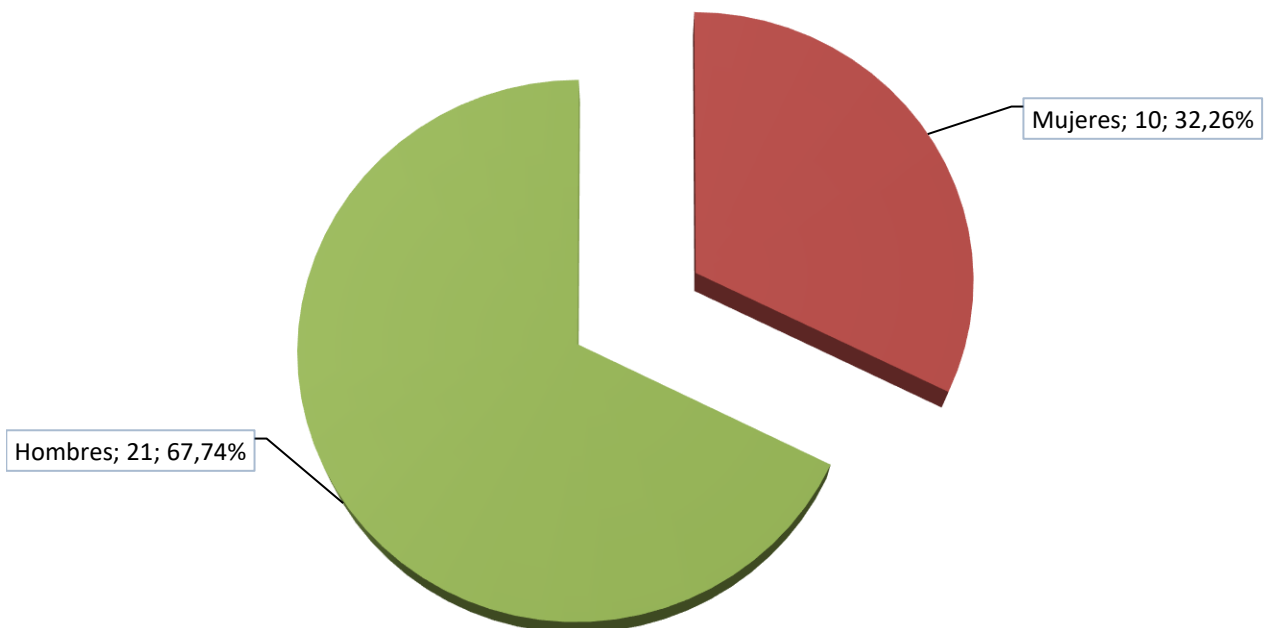

### SOLICITUDES POR SISTEMA DE ACCESO

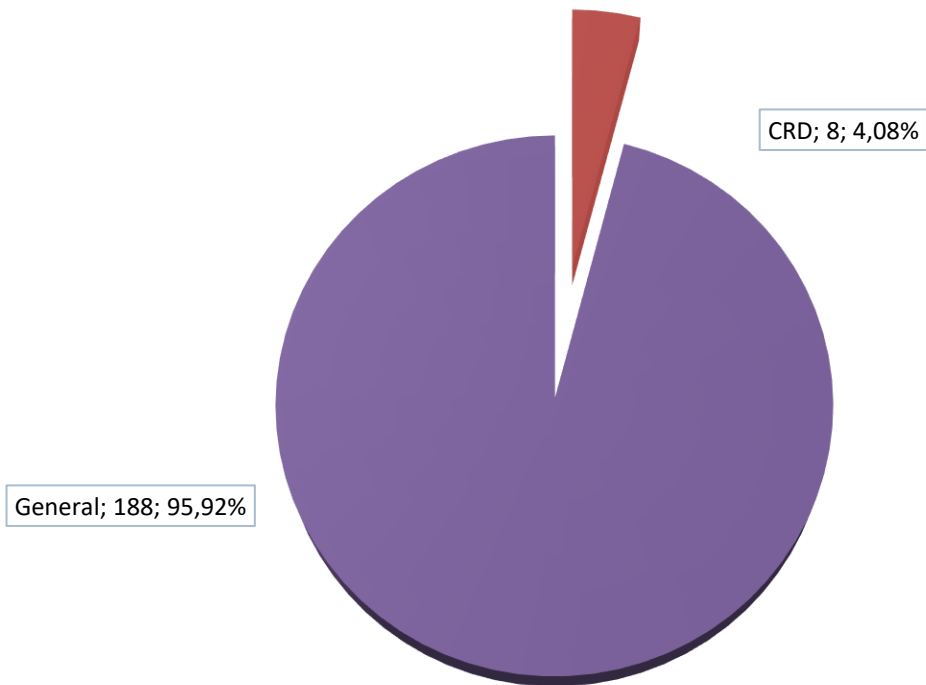

### APROBADOS POR SISTEMA DE ACCESO

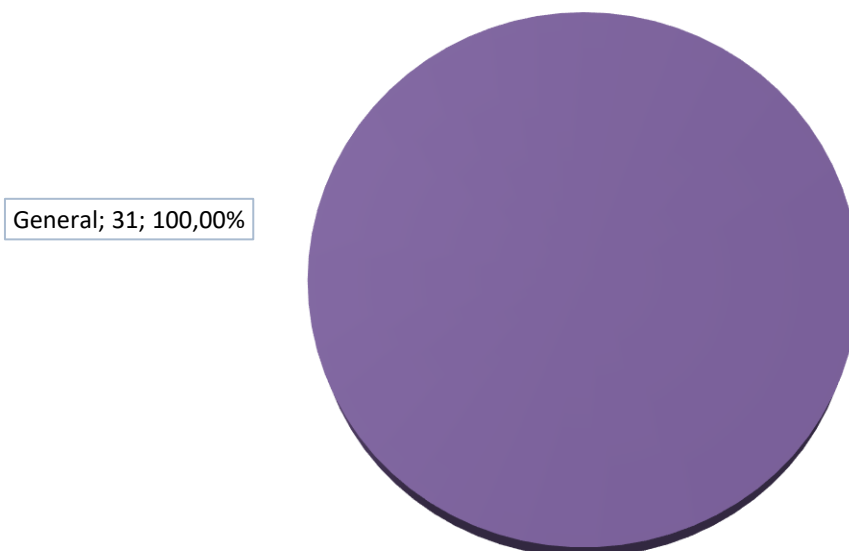

### SOLICITUDES CRD POR GÉNERO

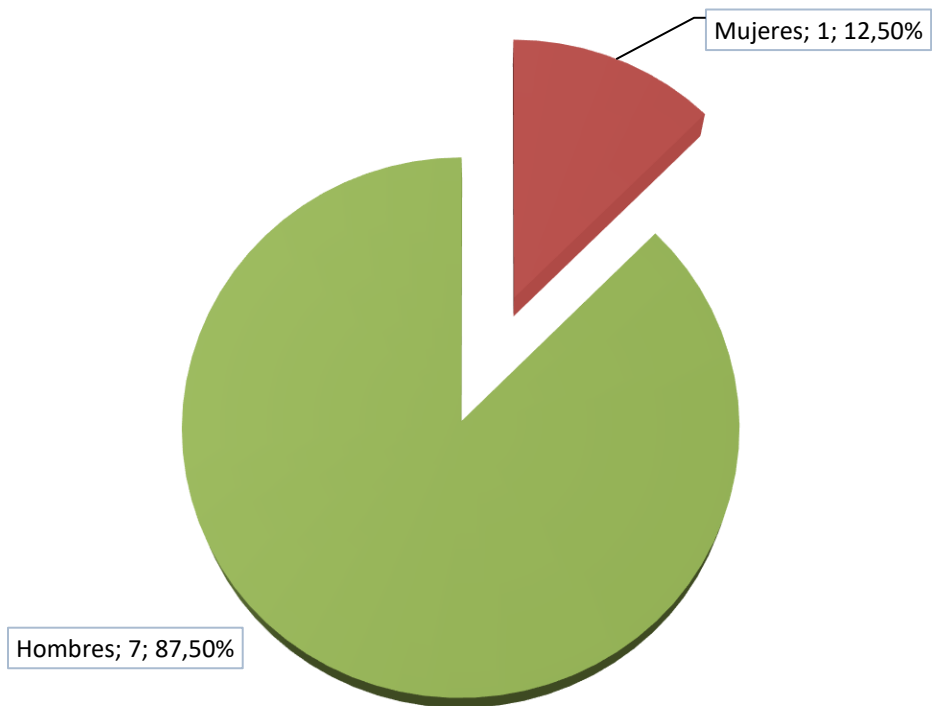

### APROBADOS CRD POR GÉNERO

**SOLICITUDES POR COMUNIDAD AUTÓNOMA**

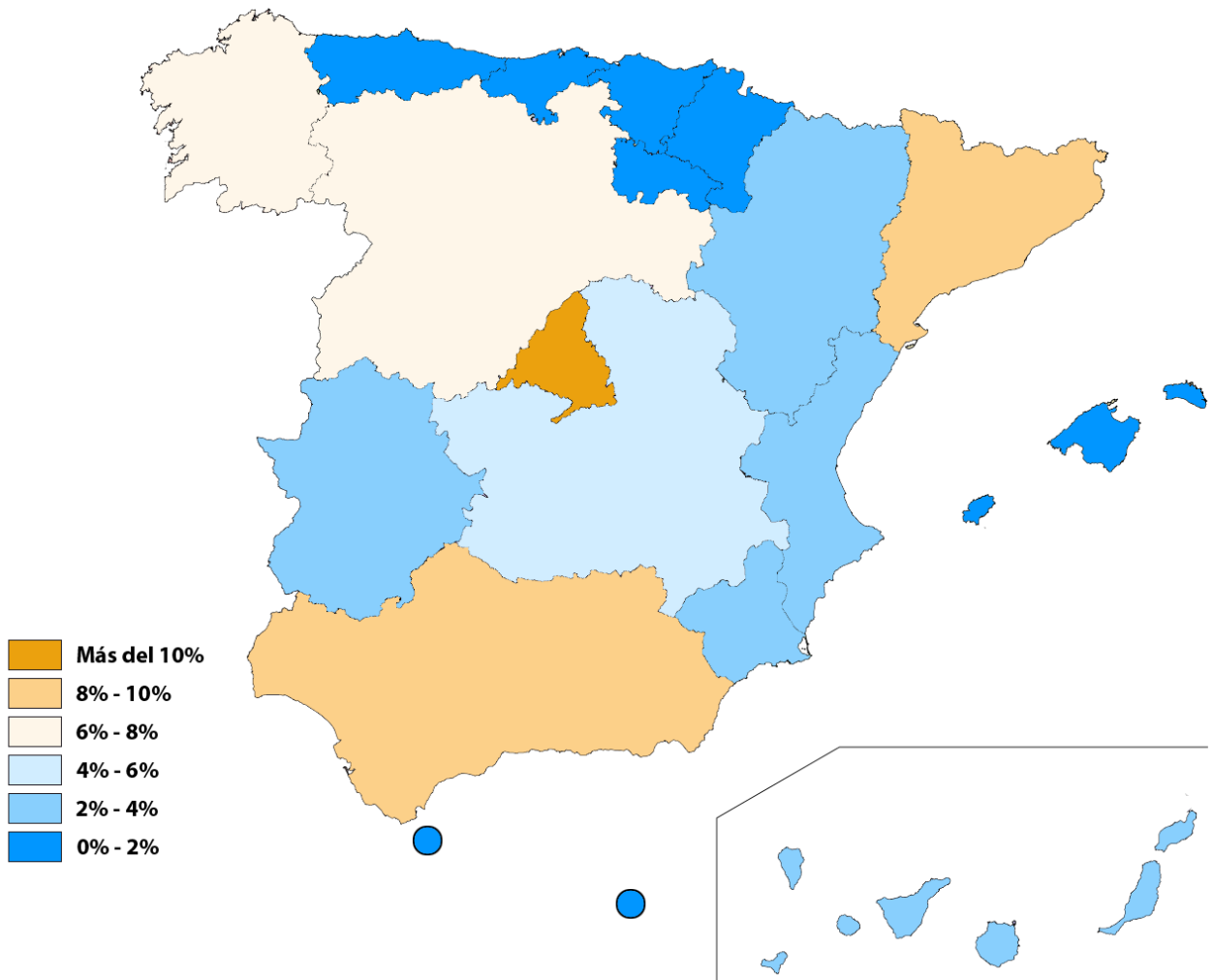
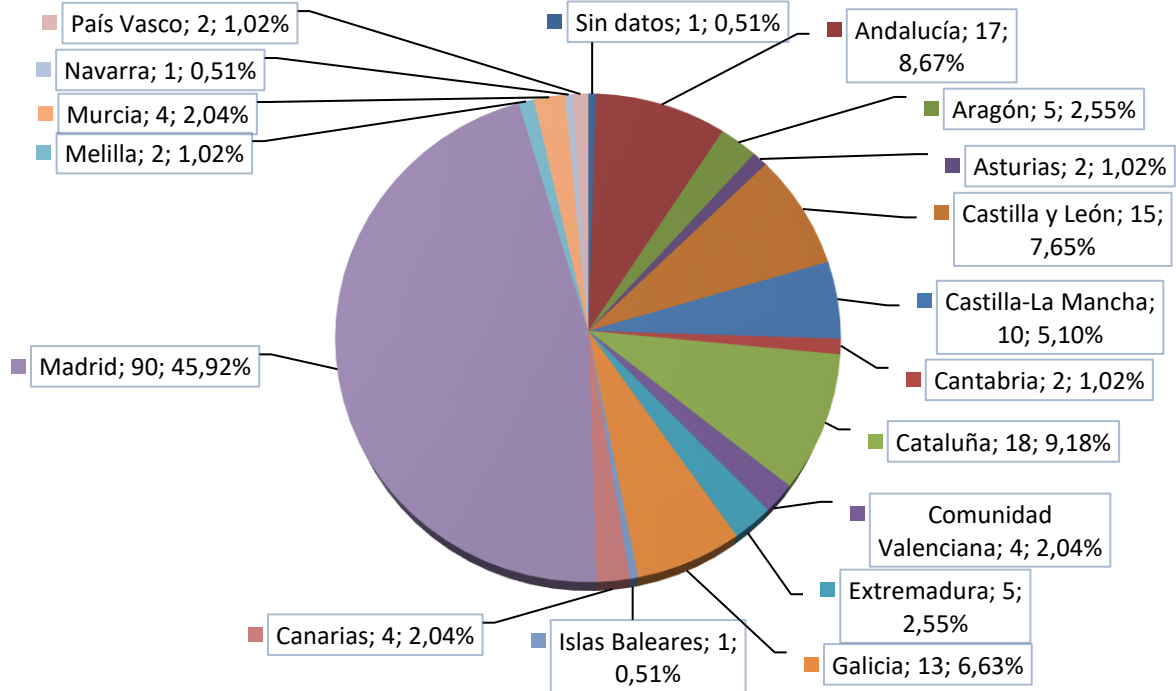



### APROBADOS POR COMUNIDAD AUTÓNOMA

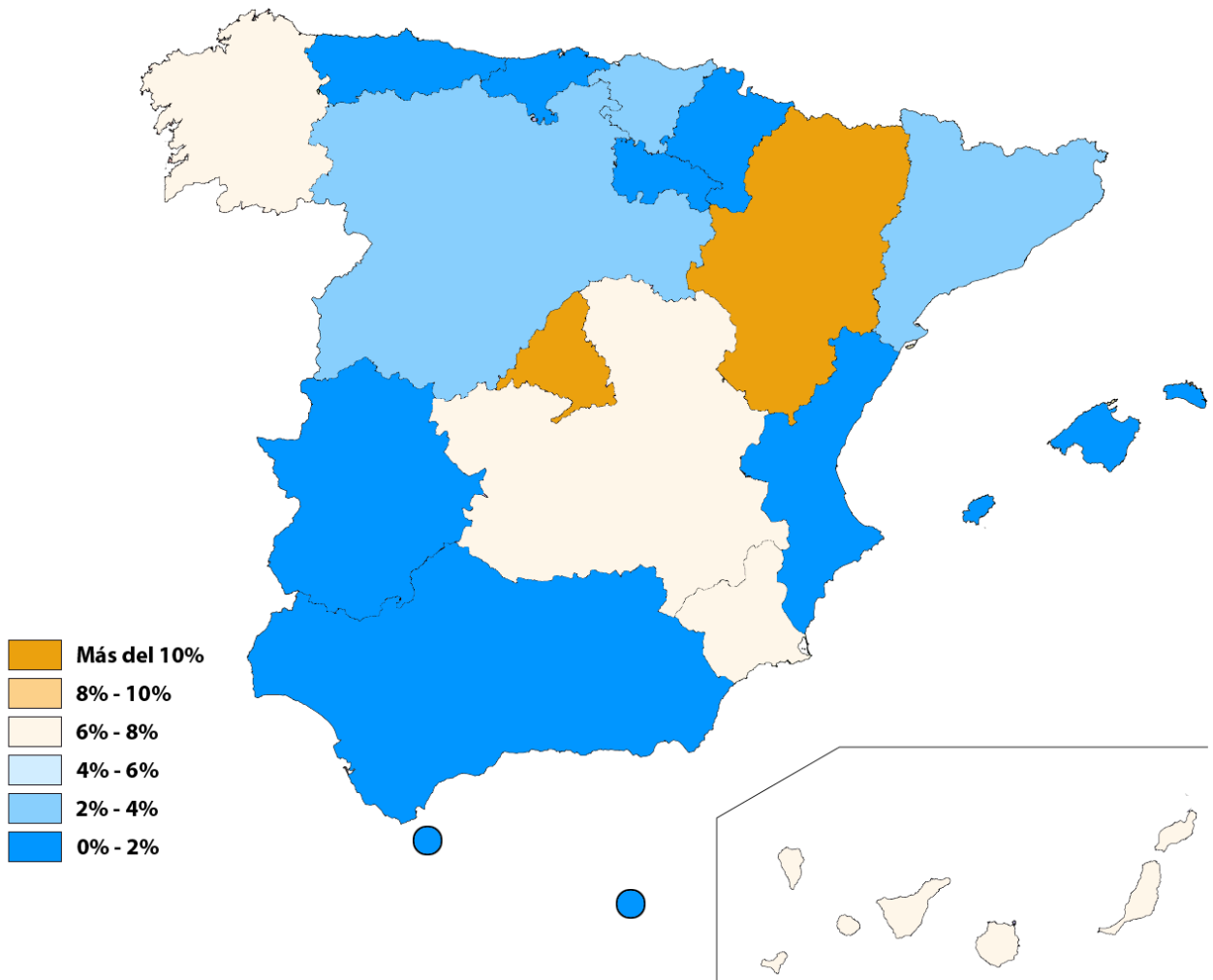
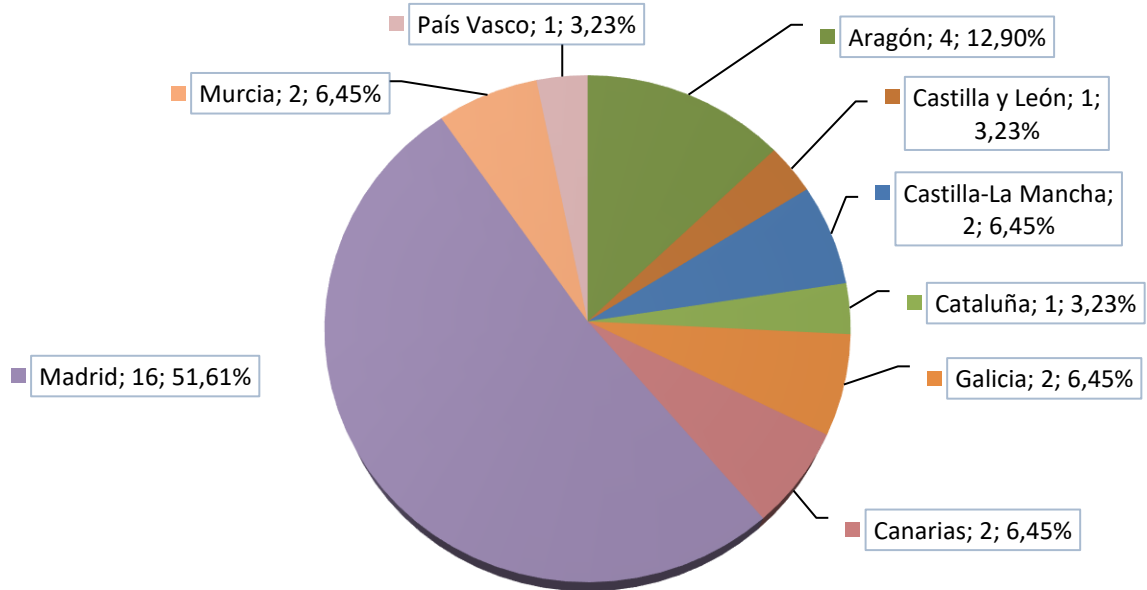

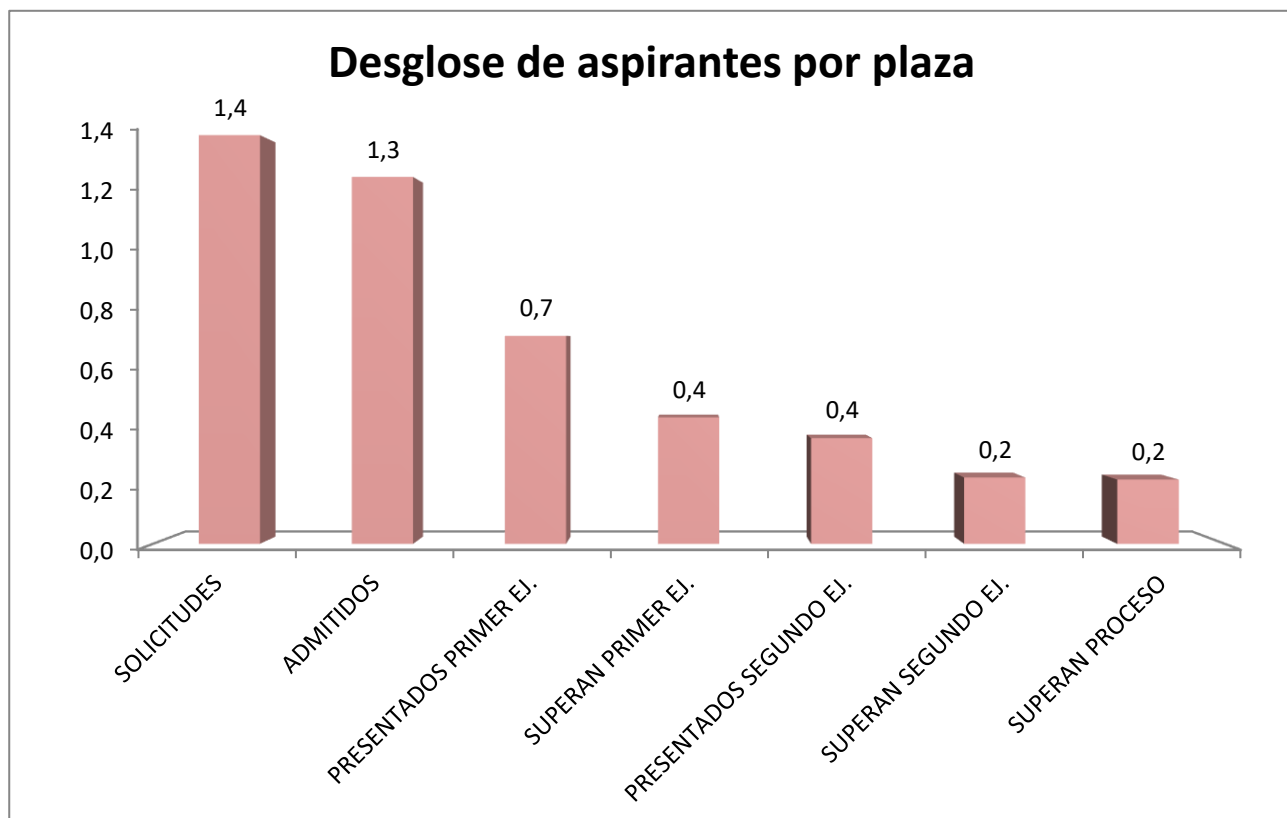
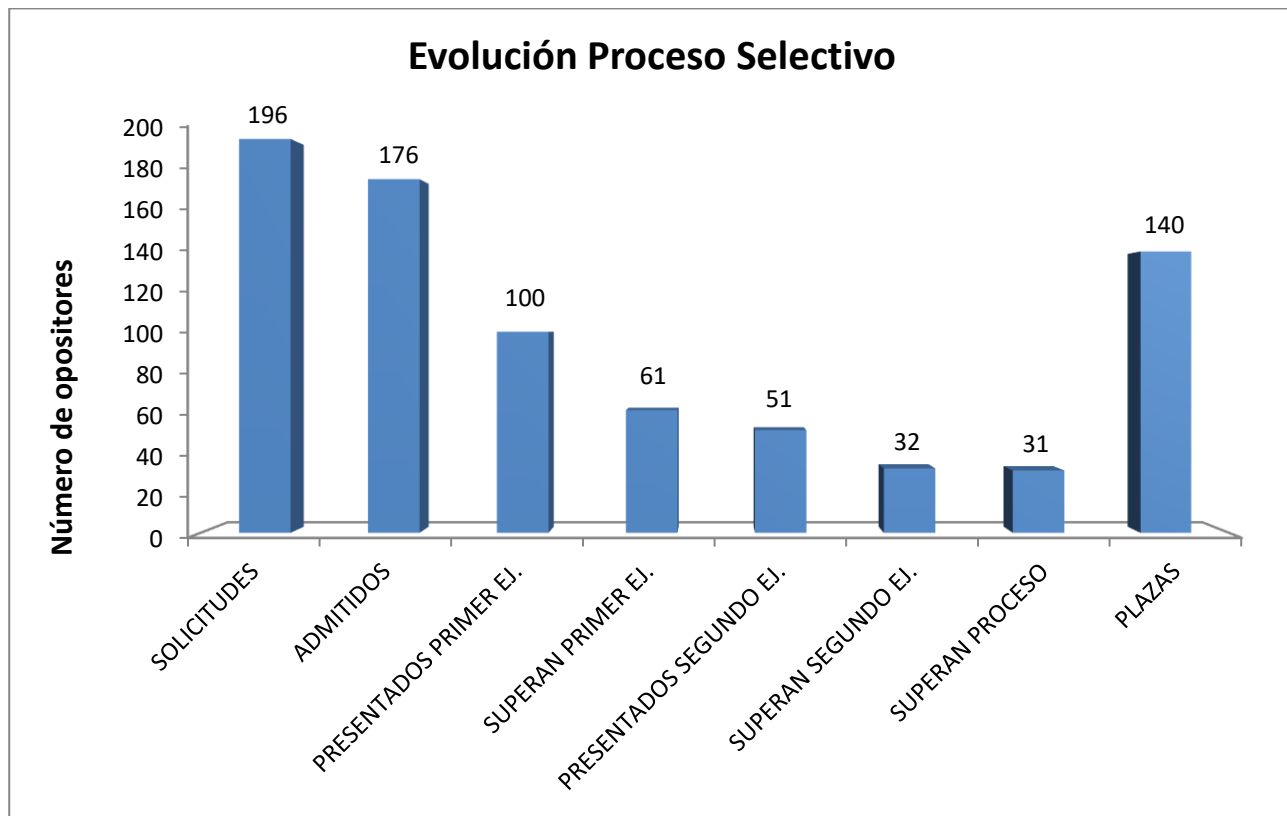

***Cuerpo General Administrativo de la Administración del  
Estado***  
Promoción Interna

**DURACIÓN DEL PROCESO**

	Fecha	Diferencia días
OFERTA DE EMPLEO PÚBLICO	31/07/2018	
CONVOCATORIA	17/06/2019	321
LISTADO PROVISIONAL DE ADMITIDOS	09/09/2019	84
FECHA DEL EJERCICIO ÚNICO	19/10/2019	40
SUPERAN OPOSICIÓN. INICIO CONCURSO	17/12/2019	59
LISTADO PROVISIONAL DE MÉRITOS	21/02/2020	66
SUMA OPOSICIÓN Y CONCURSO	29/07/2020	159
RESOLUCIÓN SUPERAN PRUEBAS (BOE)	01/10/2020	64
<b>TOTAL</b>		<b>793 días</b>

\* Incluida suspensión por estado de alarma COVID-19

**SOLICITUDES POR MEDIO DE PRESENTACIÓN**

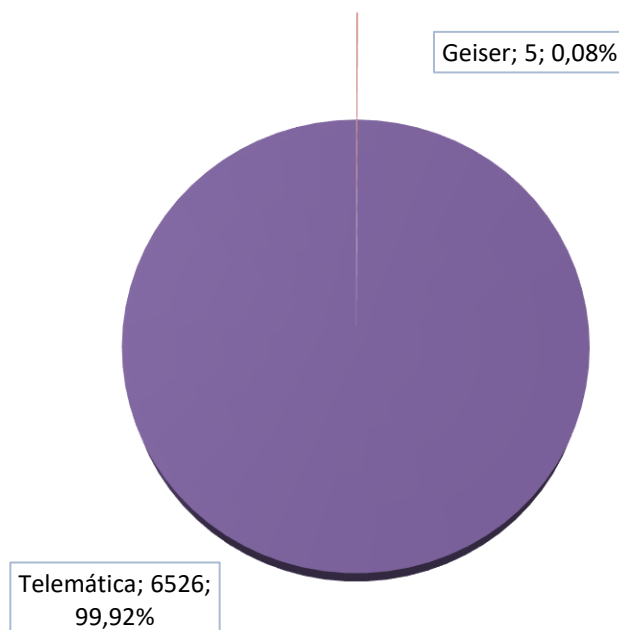

### SOLICITUDES POR EDAD

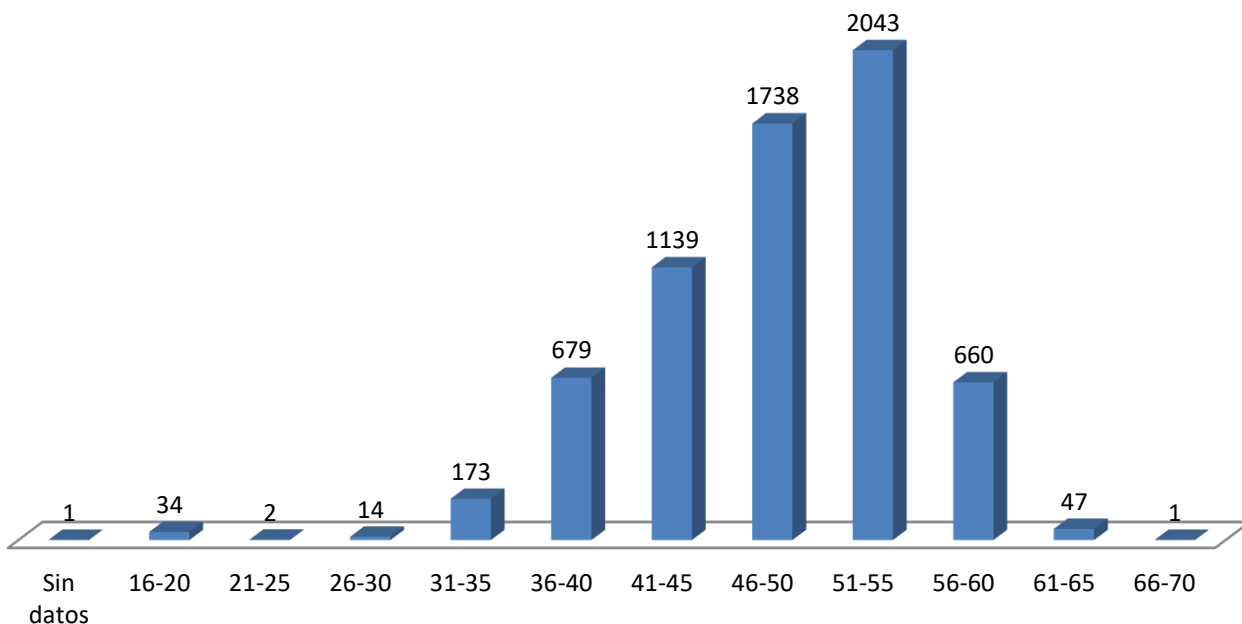

### APROBADOS POR EDAD

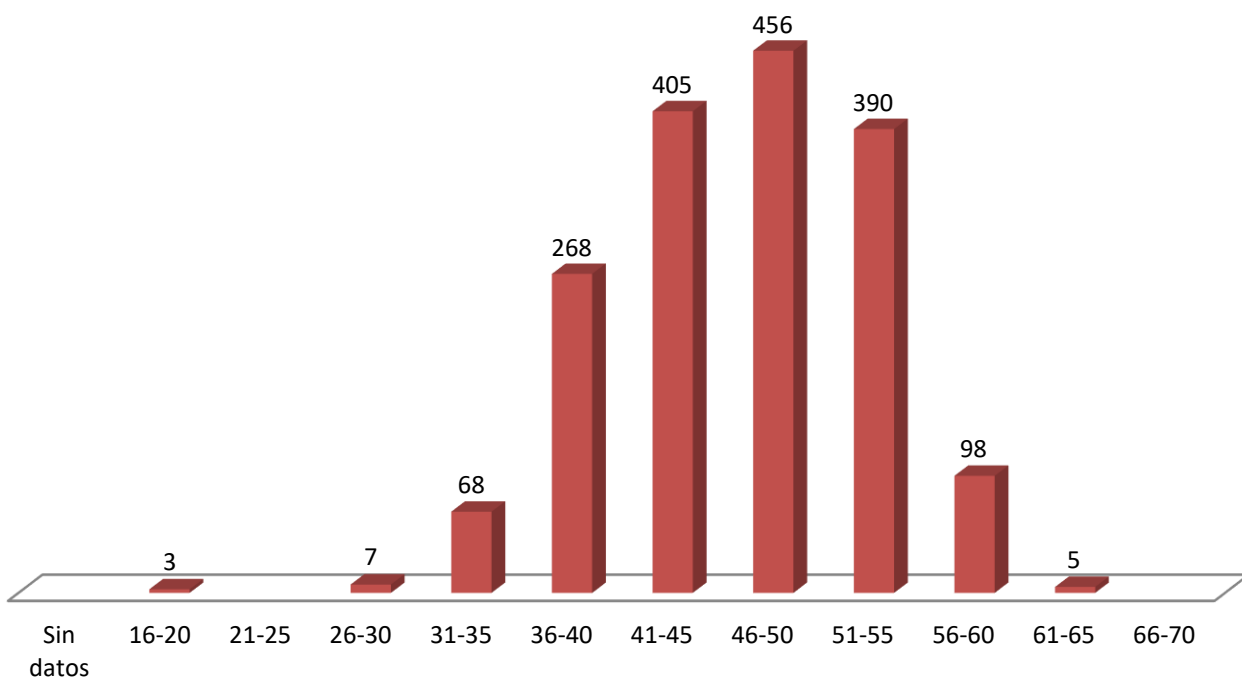

### SOLICITUDES POR TITULACIÓN

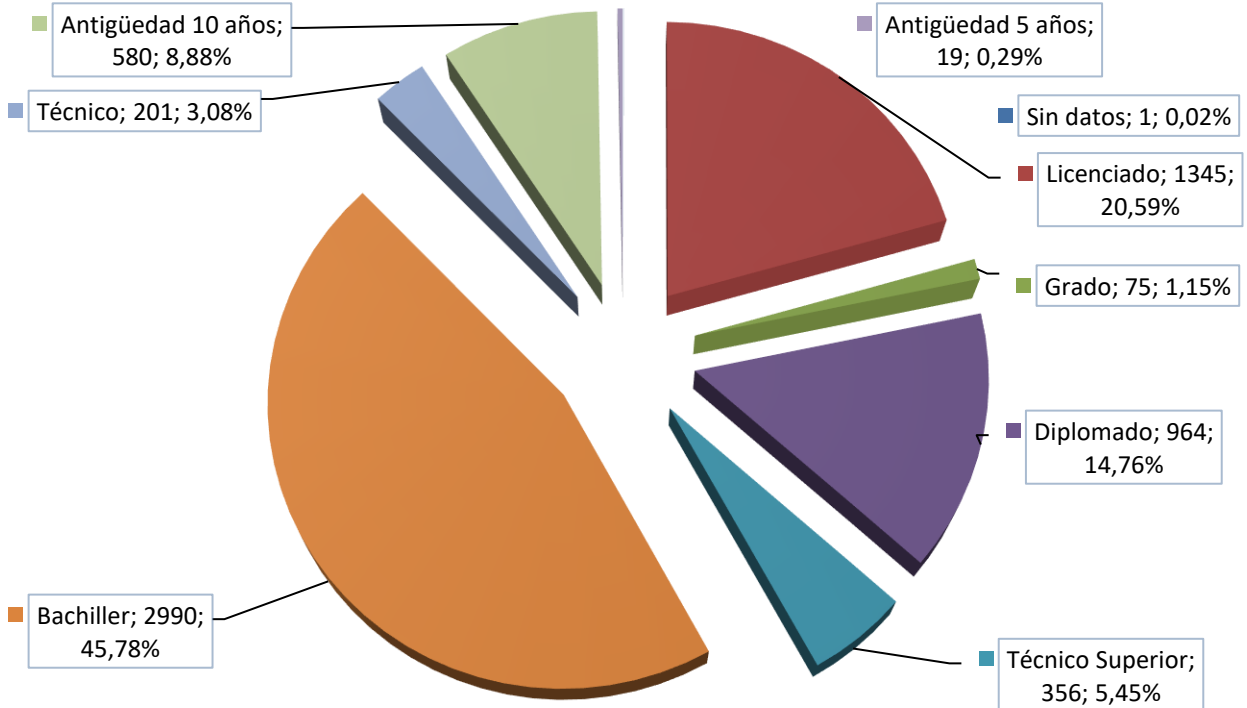

### APROBADOS POR TITULACIÓN

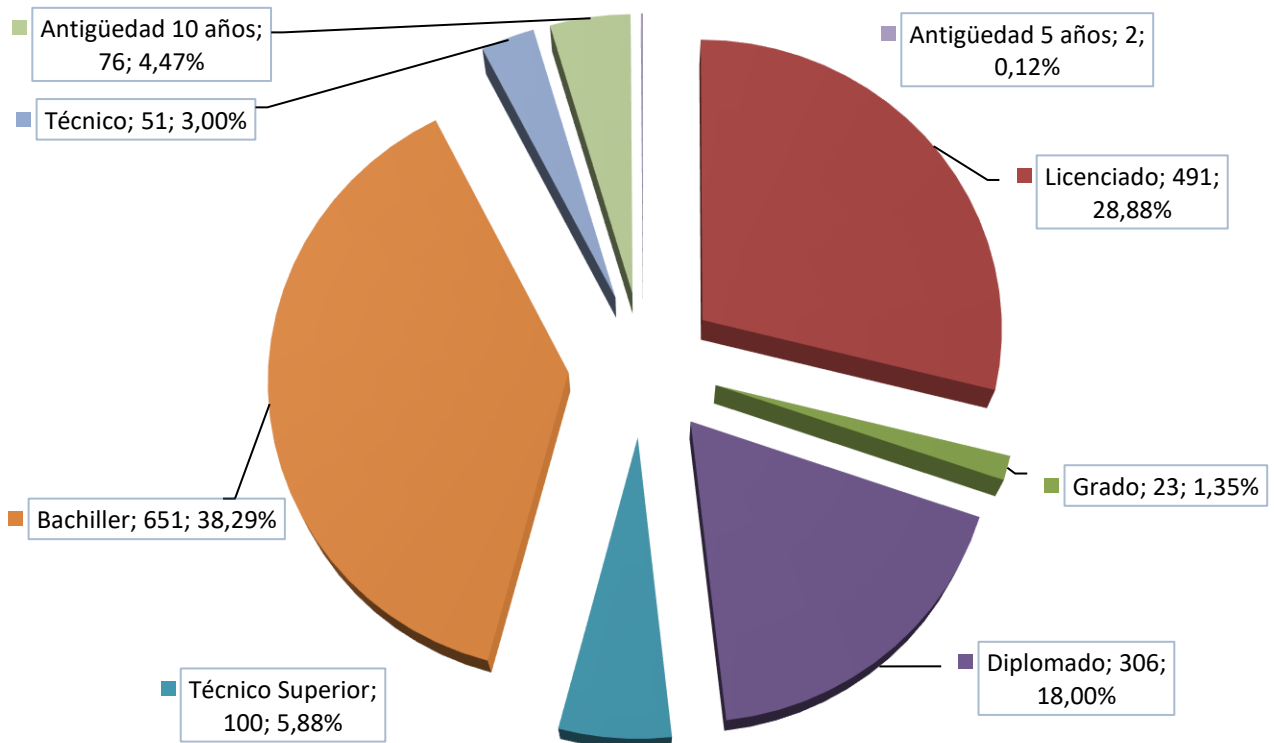

### SOLICITUDES POR GÉNERO

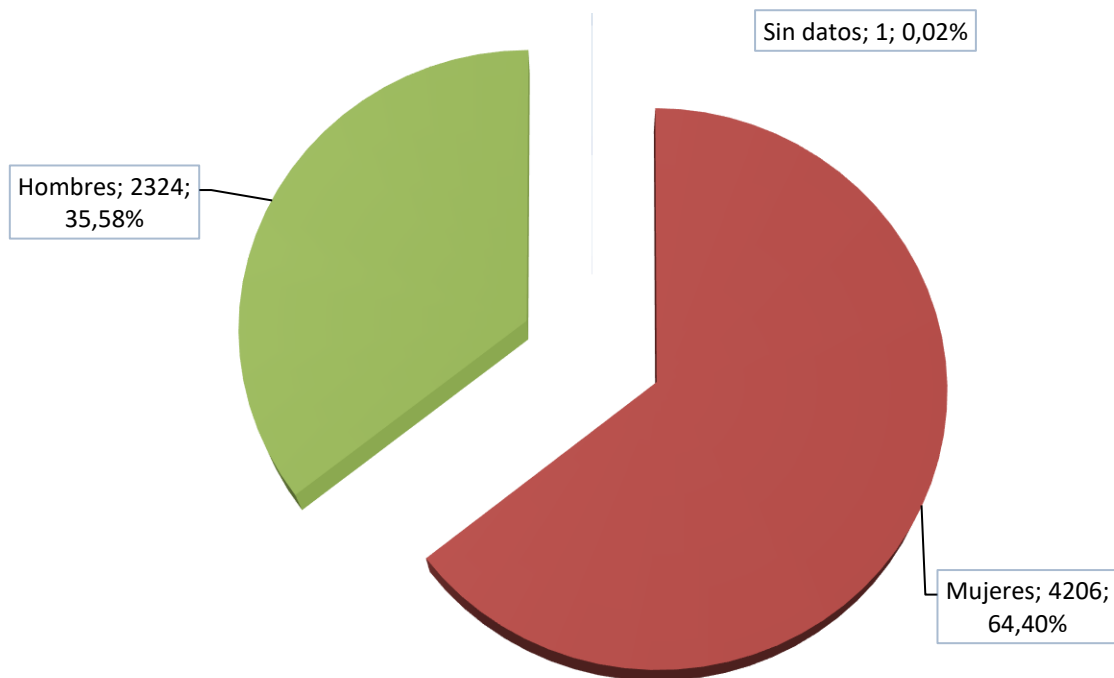

### APROBADOS POR GÉNERO



### SOLICITUDES POR SISTEMA DE ACCESO

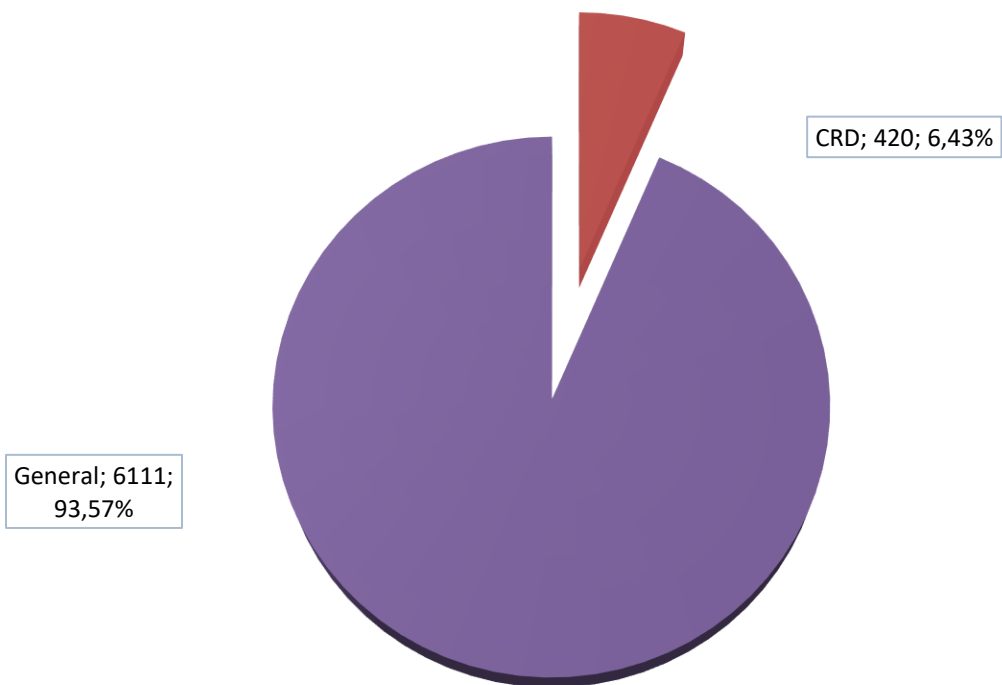

### APROBADOS POR SISTEMA DE ACCESO

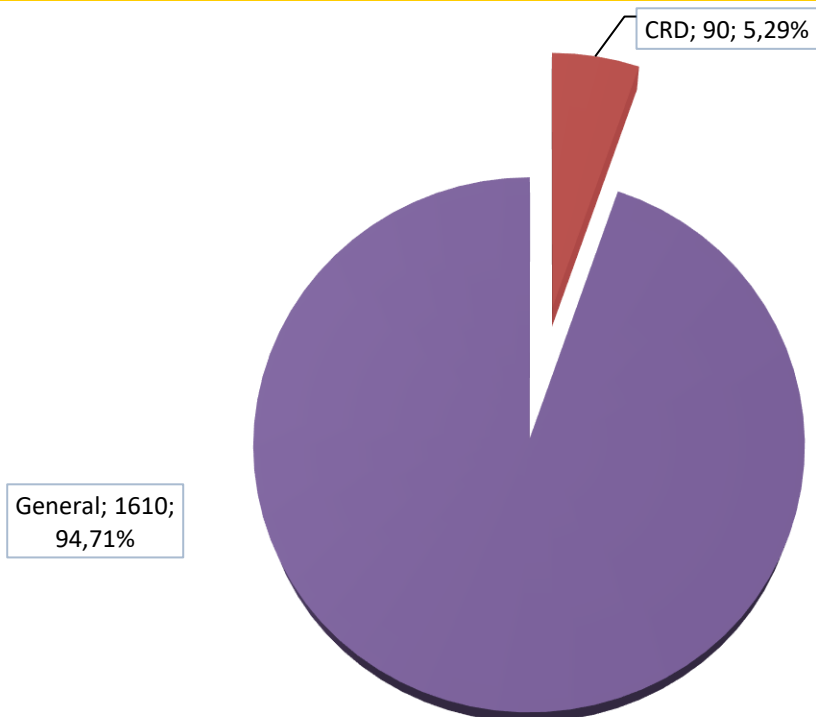



### SOLICITUDES CRD POR GÉNERO



### APROBADOS CRD POR GÉNERO



**SOLICITUDES POR COMUNIDAD AUTÓNOMA**

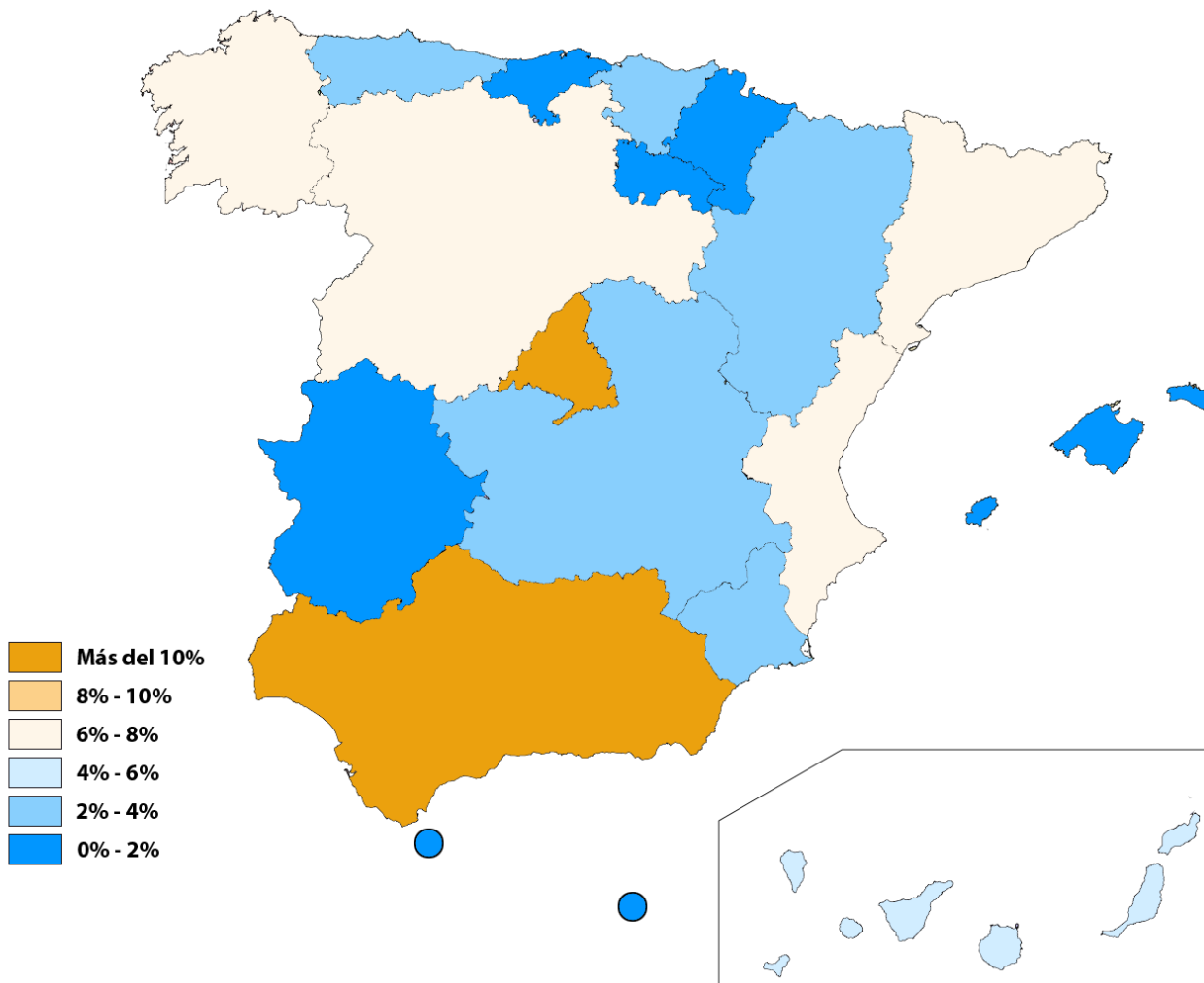
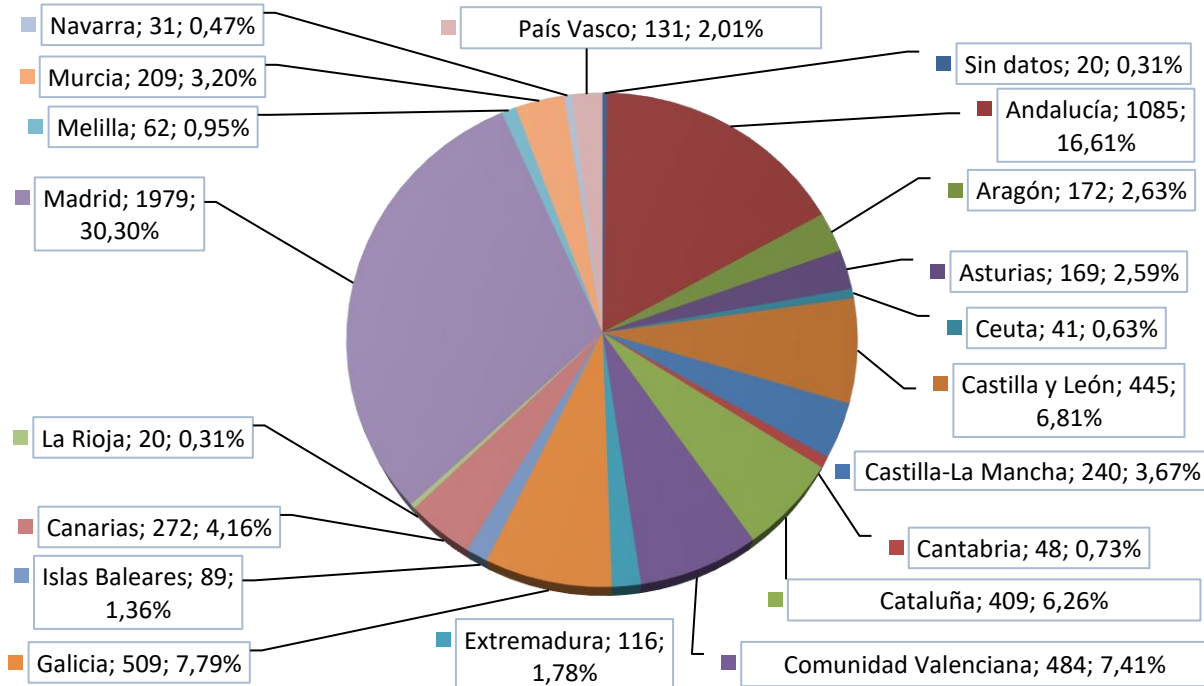

**APROBADOS POR COMUNIDAD AUTÓNOMA**

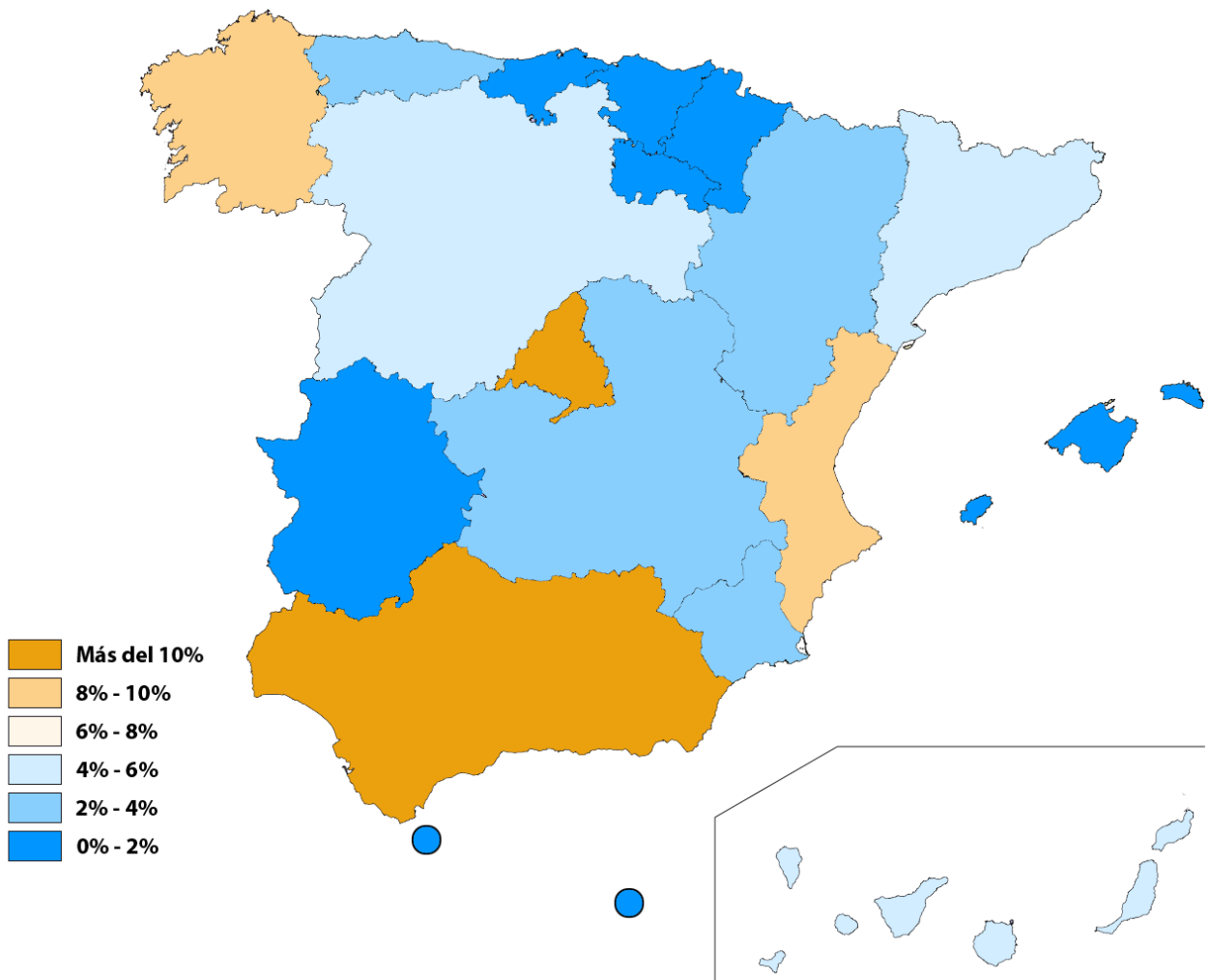
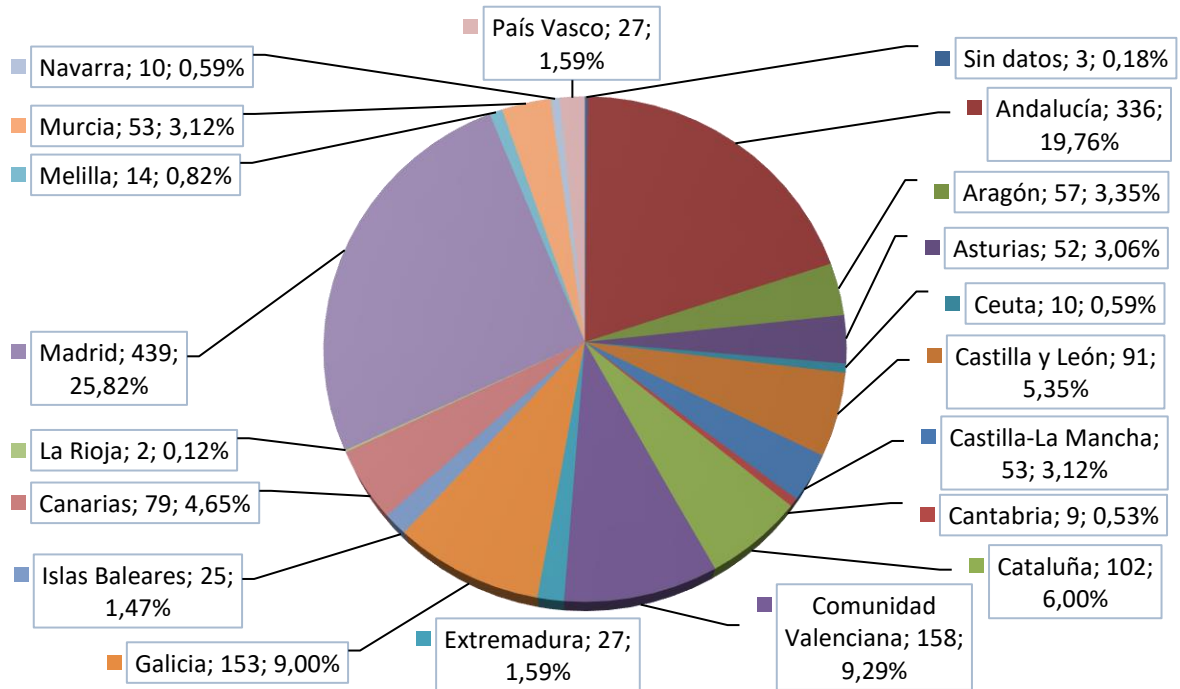

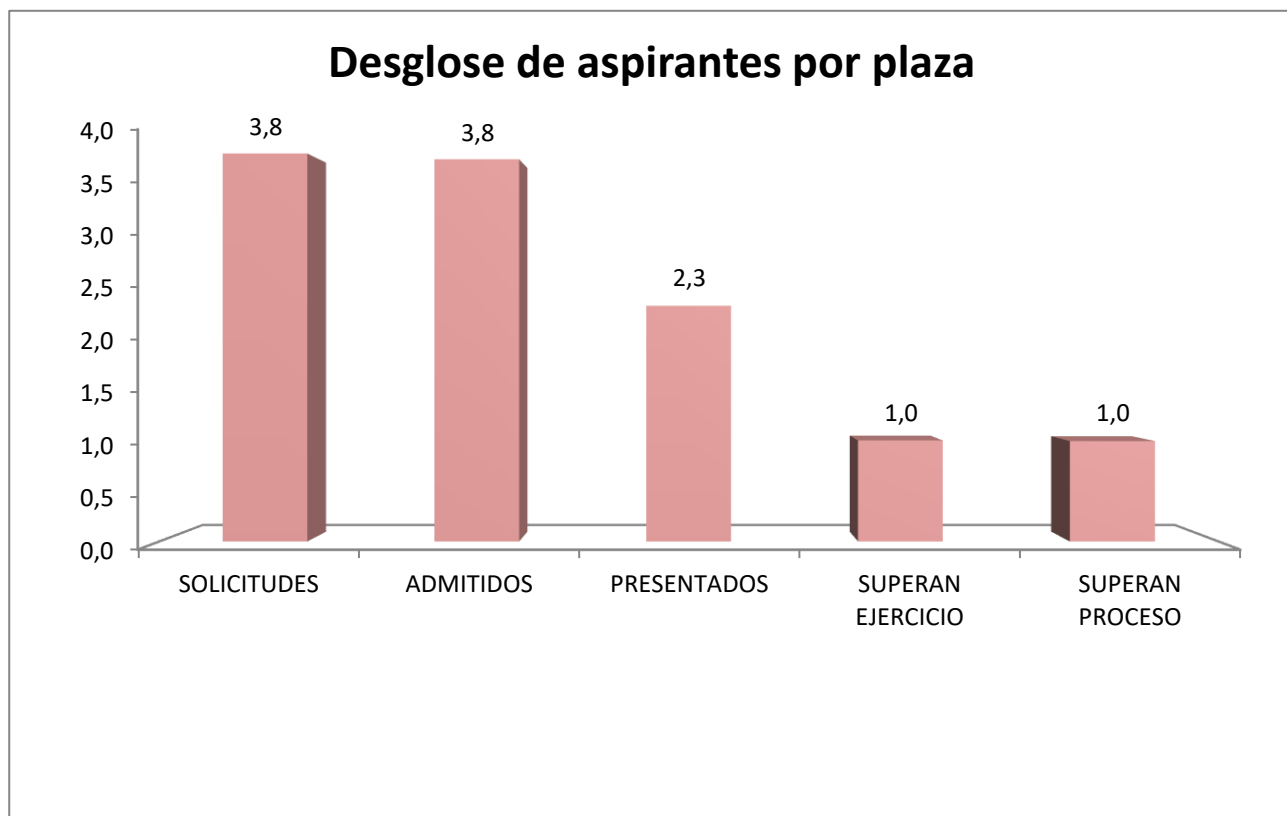
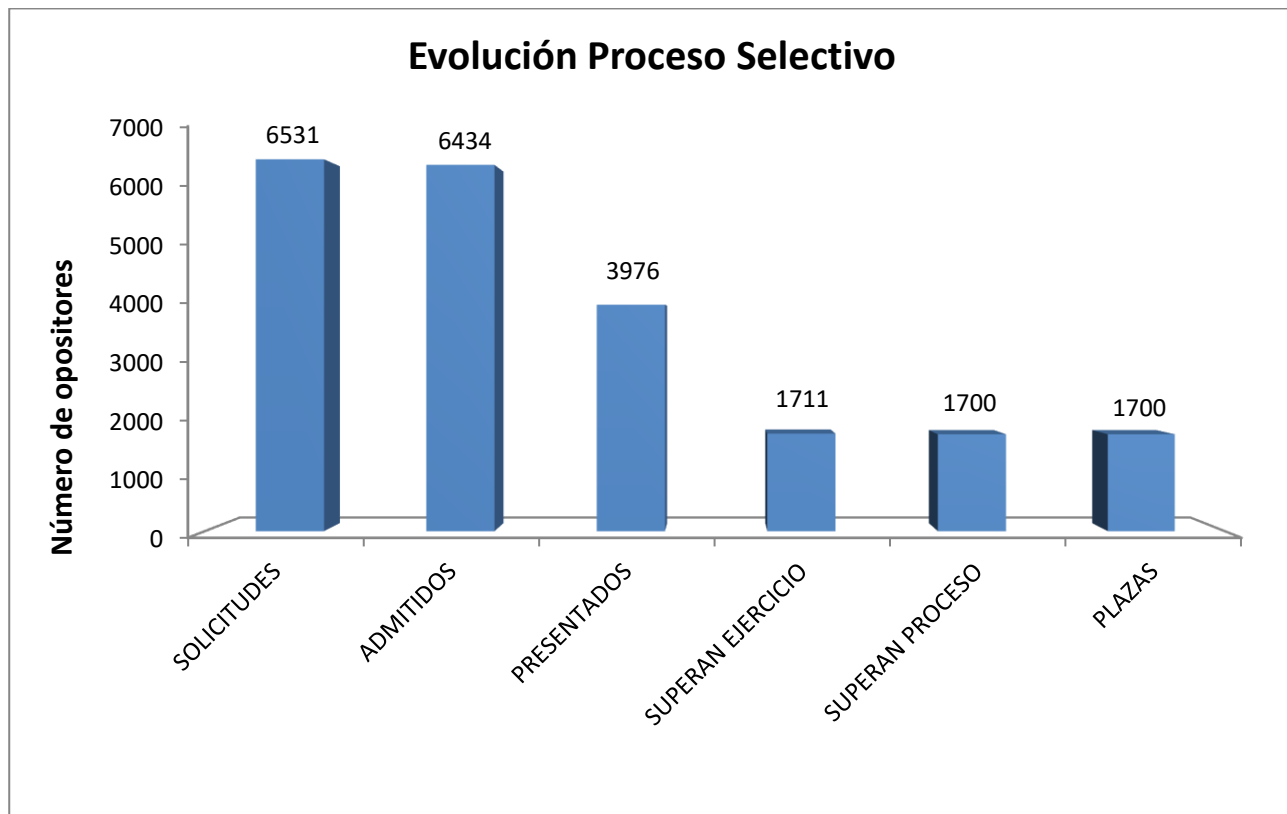

***Cuerpo de Técnicos Auxiliares de Informática de la  
Administración del Estado***  
Promoción Interna

**DURACIÓN DEL PROCESO**

	Fecha	Diferencia días
OFERTA DE EMPLEO PÚBLICO	31/07/2018	
CONVOCATORIA	17/06/2019	321
LISTADO PROVISIONAL DE ADMITIDOS	09/09/2019	84
FECHA DEL EJERCICIO ÚNICO	19/10/2019	40
SUPERAN OPOSICIÓN. INICIO CONCURSO	17/12/2019	59
LISTADO PROVISIONAL DE MÉRITOS	06/02/2020	51
SUMA OPOSICIÓN Y CONCURSO	27/02/2020	21
RESOLUCIÓN SUPERAN PRUEBAS (BOE)	11/03/2020	13
	<b>TOTAL</b>	<b>589 días</b>

\* Incluida suspensión por estado de alarma COVID-19

**SOLICITUDES POR MEDIO DE PRESENTACIÓN**

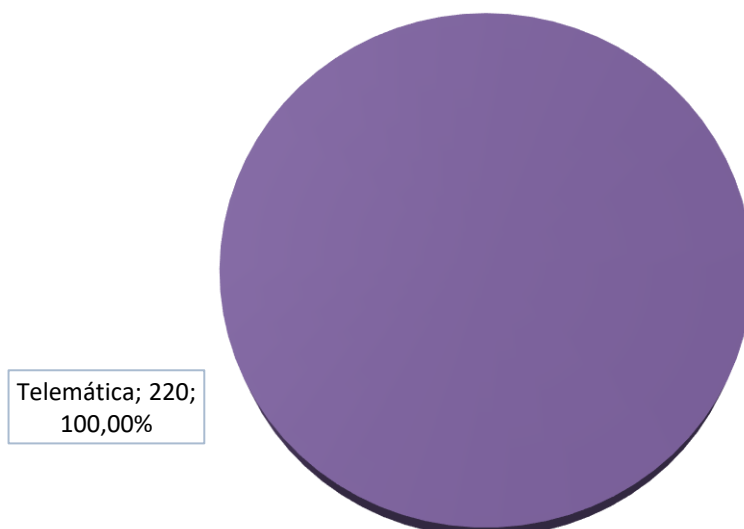

**SOLICITUDES POR EDAD**

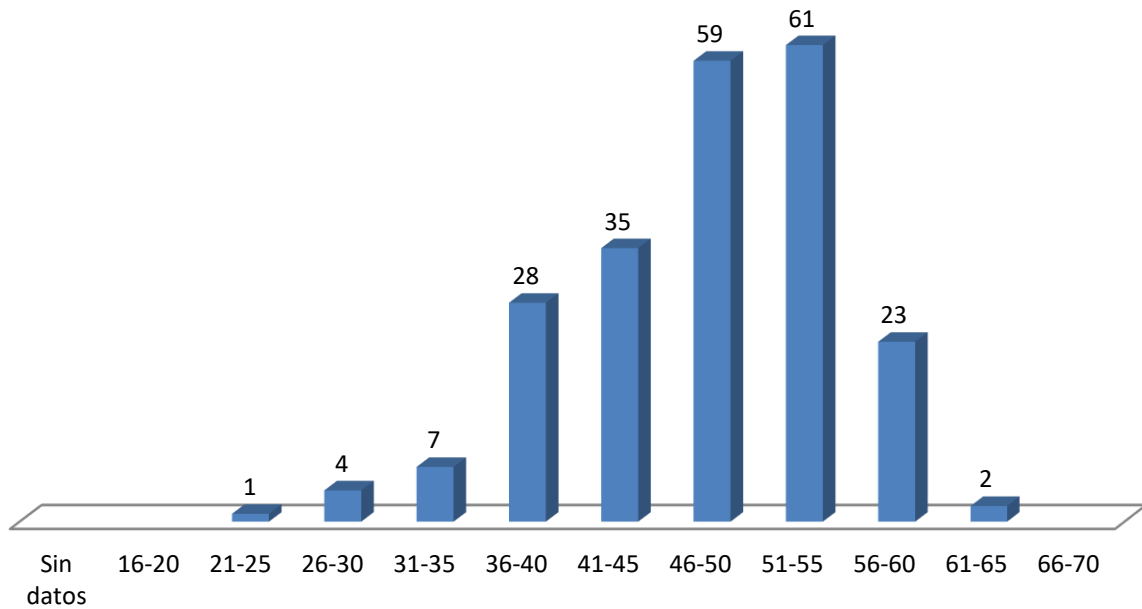

**APROBADOS POR EDAD**

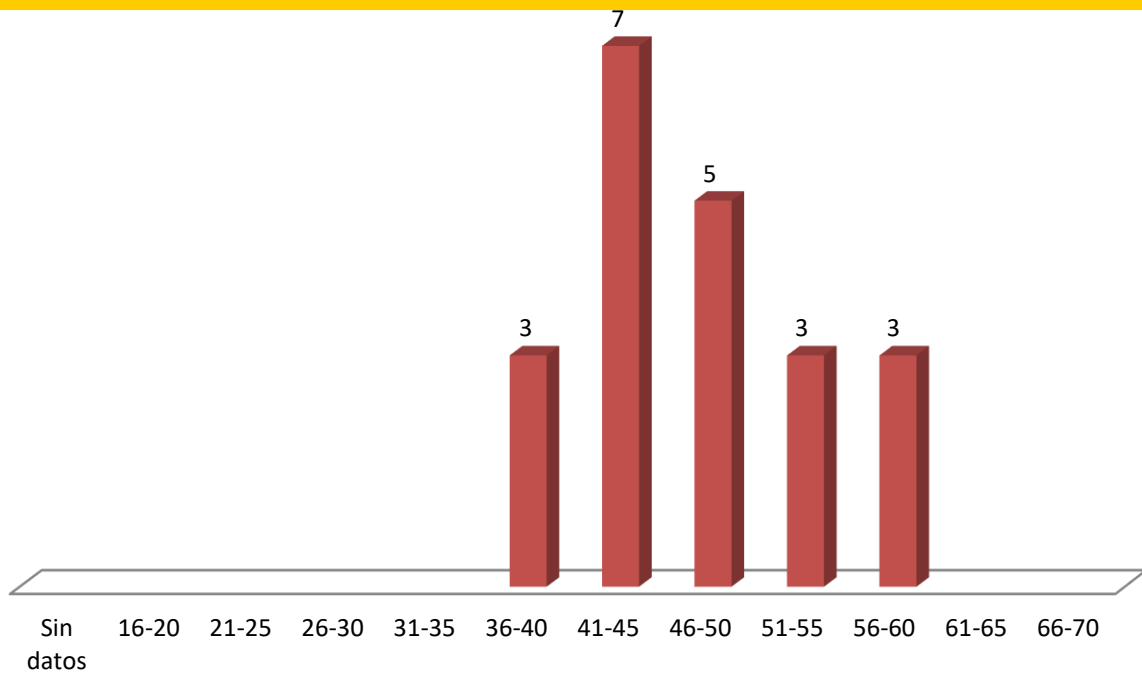

**SOLICITUDES POR TITULACIÓN**

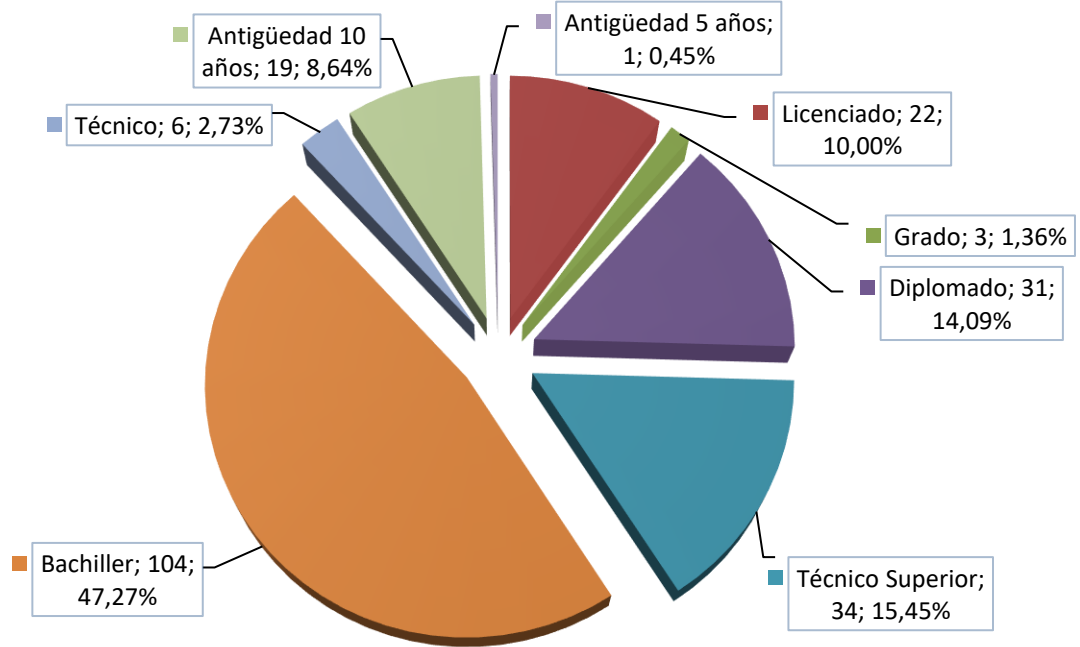

**APROBADOS POR TITULACIÓN**

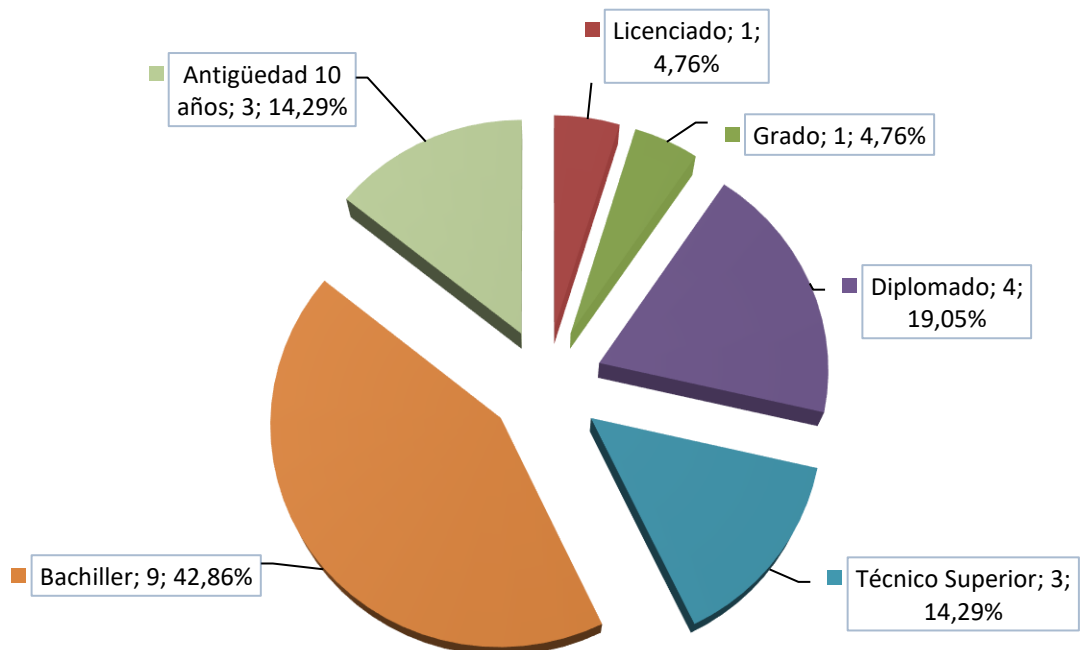



### SOLICITUDES POR GÉNERO



### APROBADOS POR GÉNERO

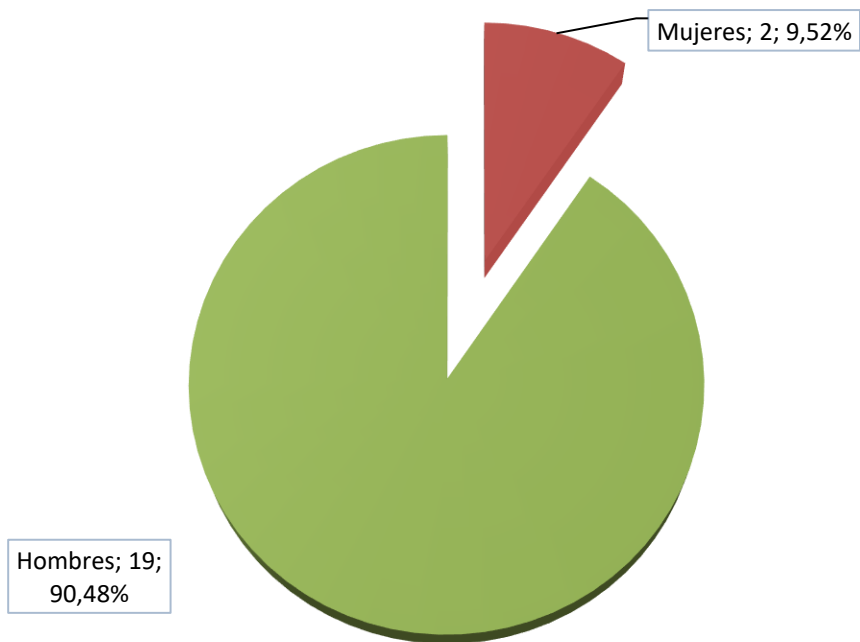

### SOLICITUDES POR SISTEMA DE ACCESO

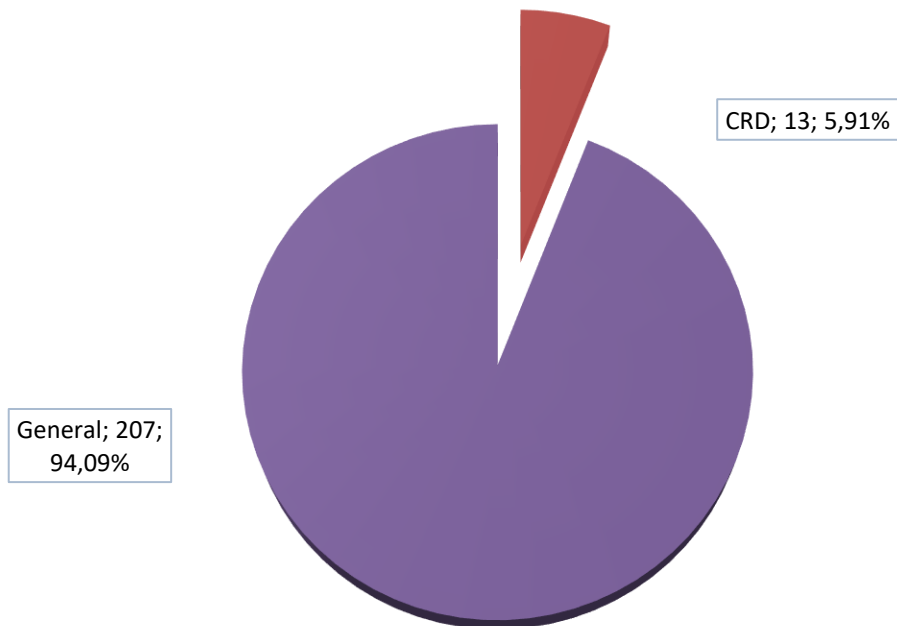

### APROBADOS POR SISTEMA DE ACCESO

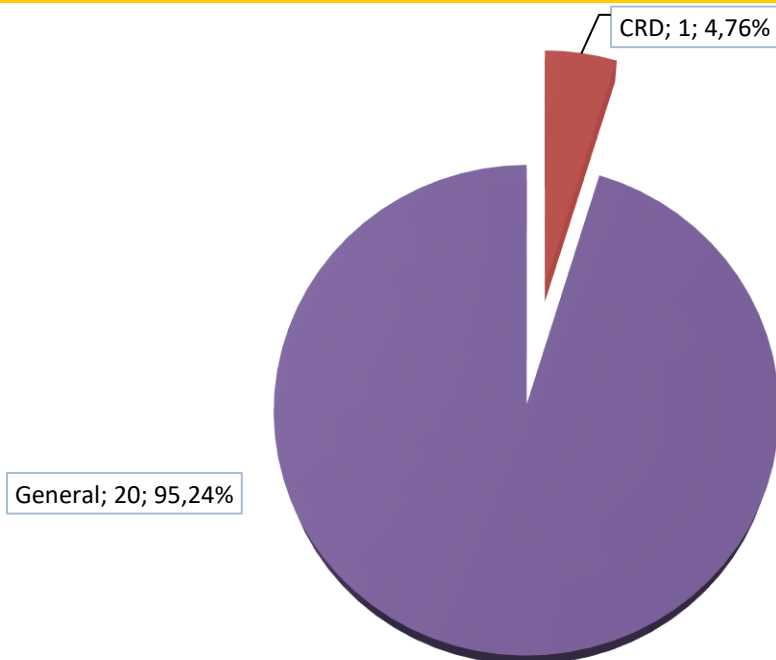

### SOLICITUDES CRD POR GÉNERO

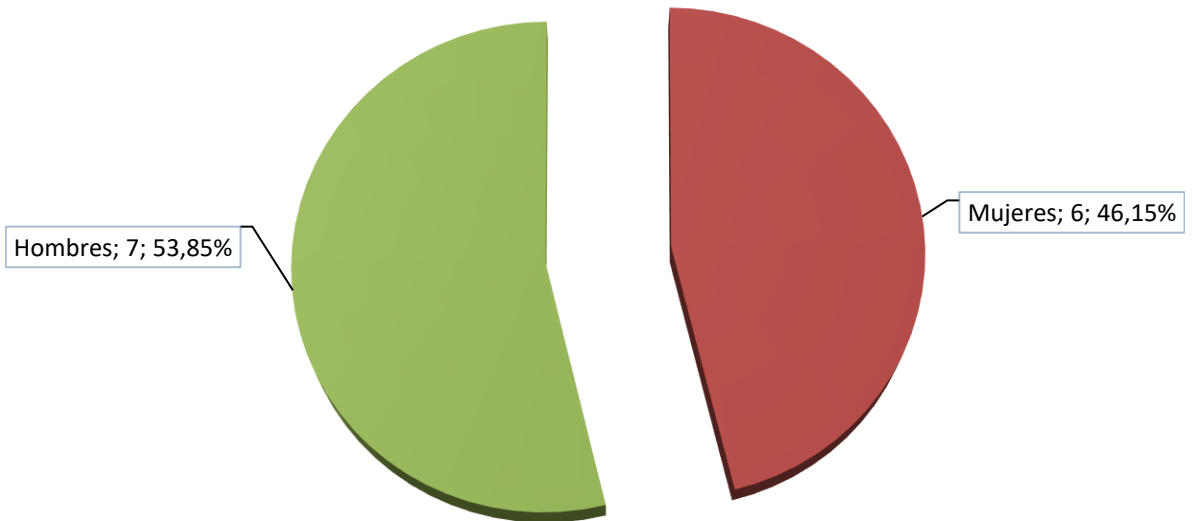

### APROBADOS CRD POR GÉNERO

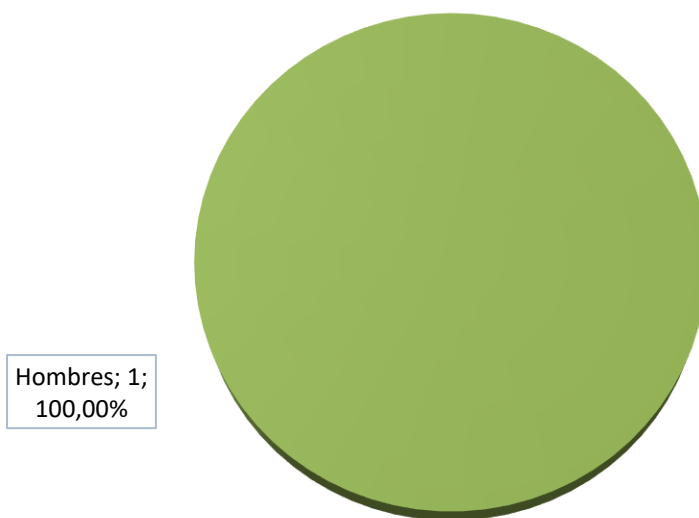

**SOLICITUDES POR COMUNIDAD AUTÓNOMA**

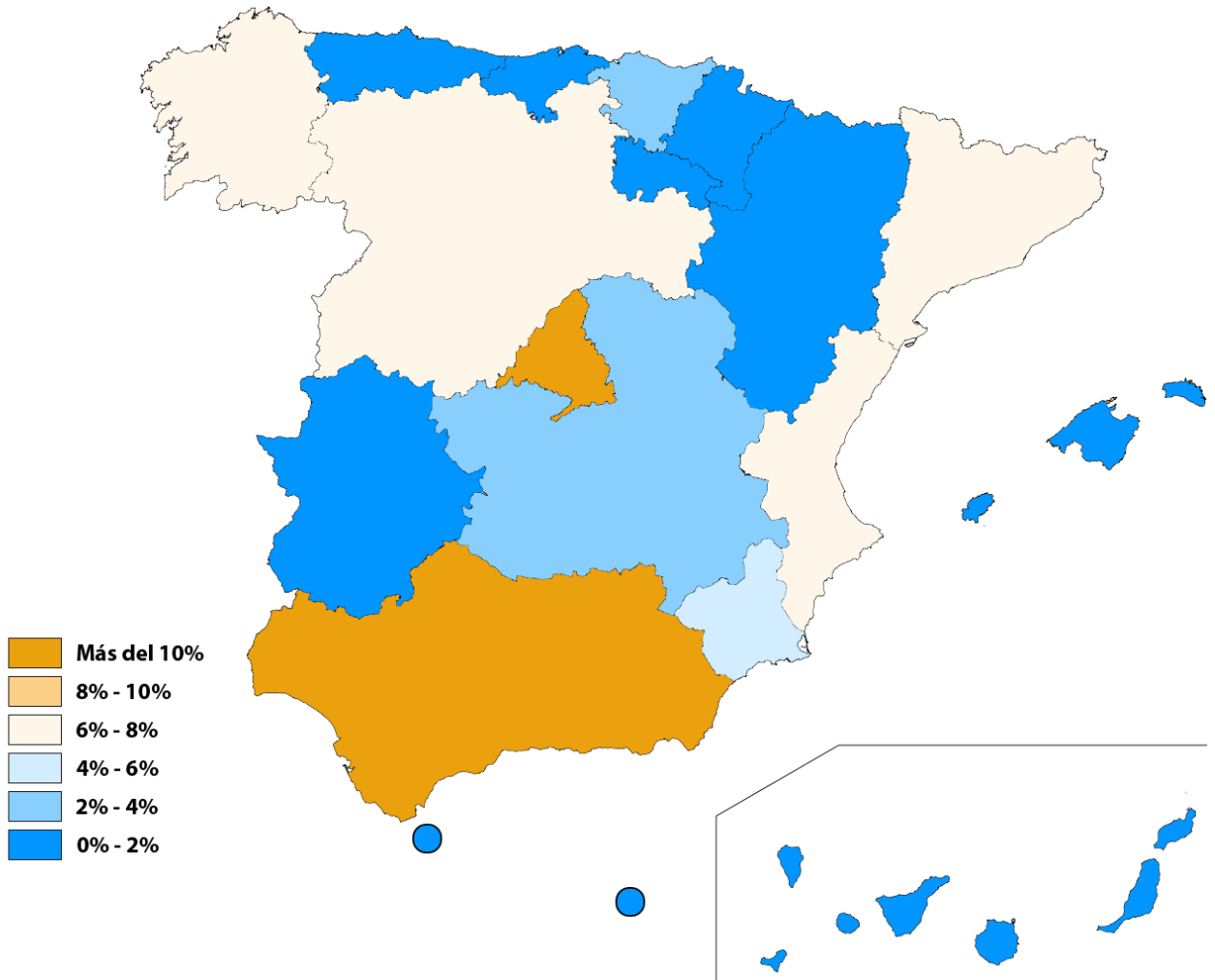
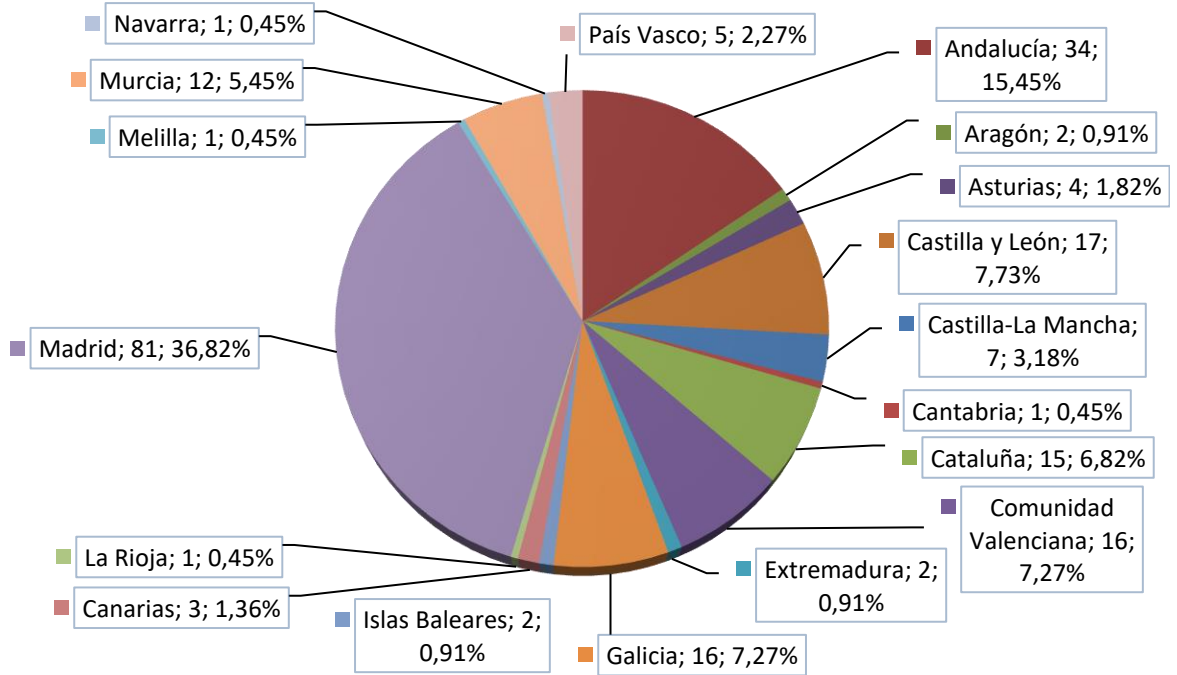

**APROBADOS POR COMUNIDAD AUTÓNOMA**

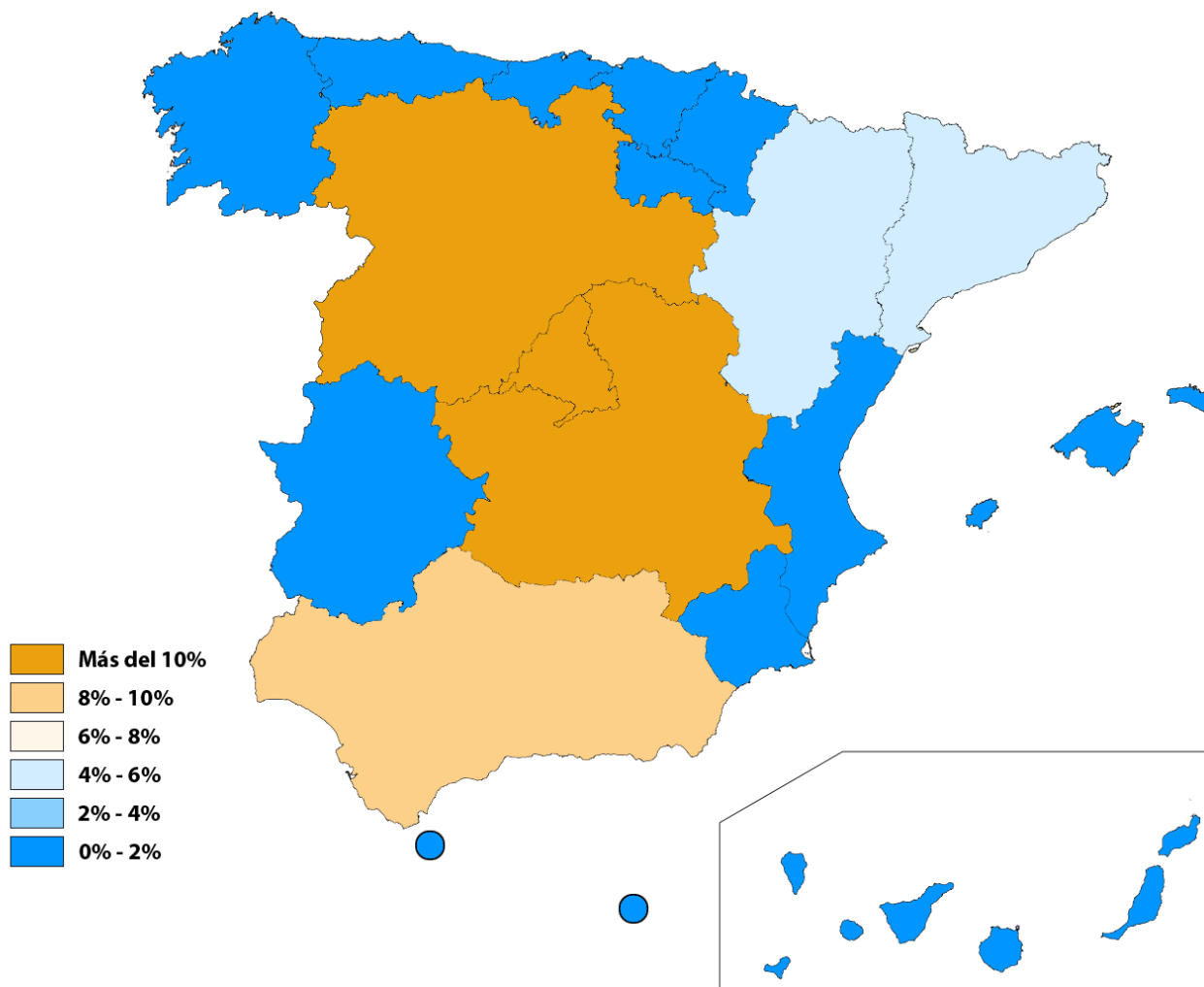
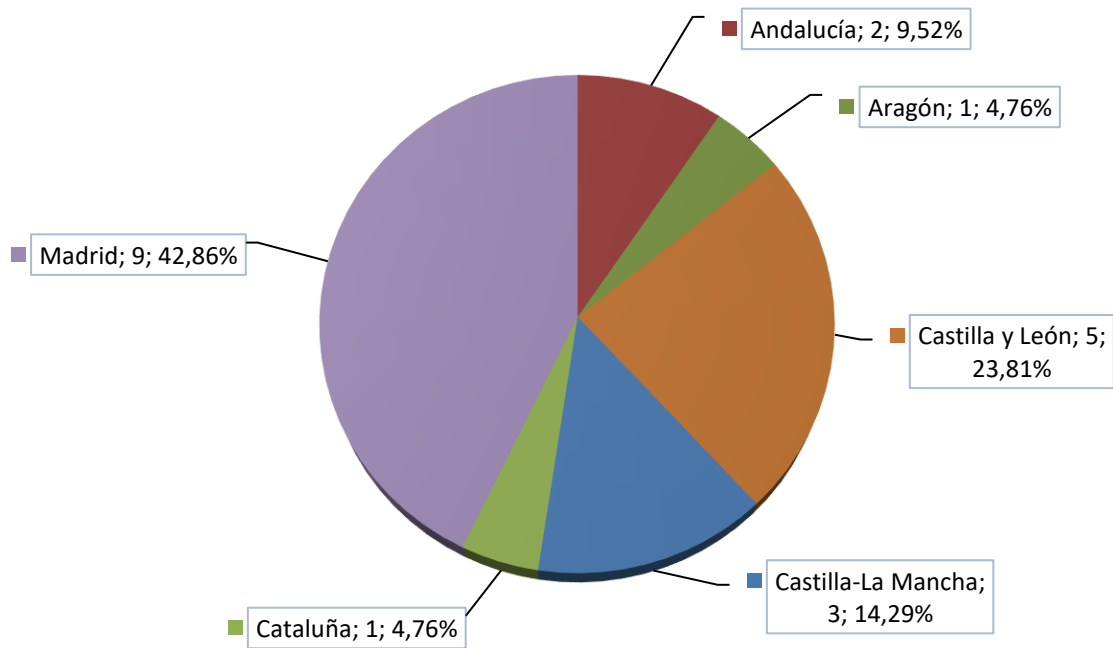

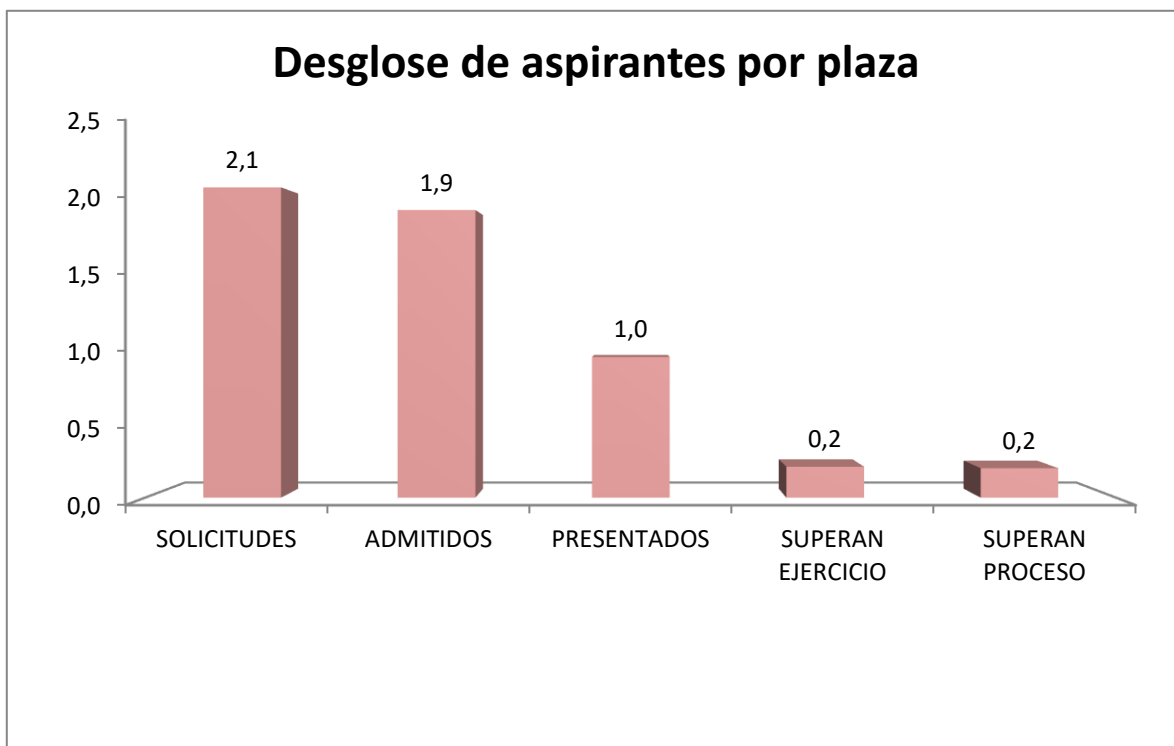
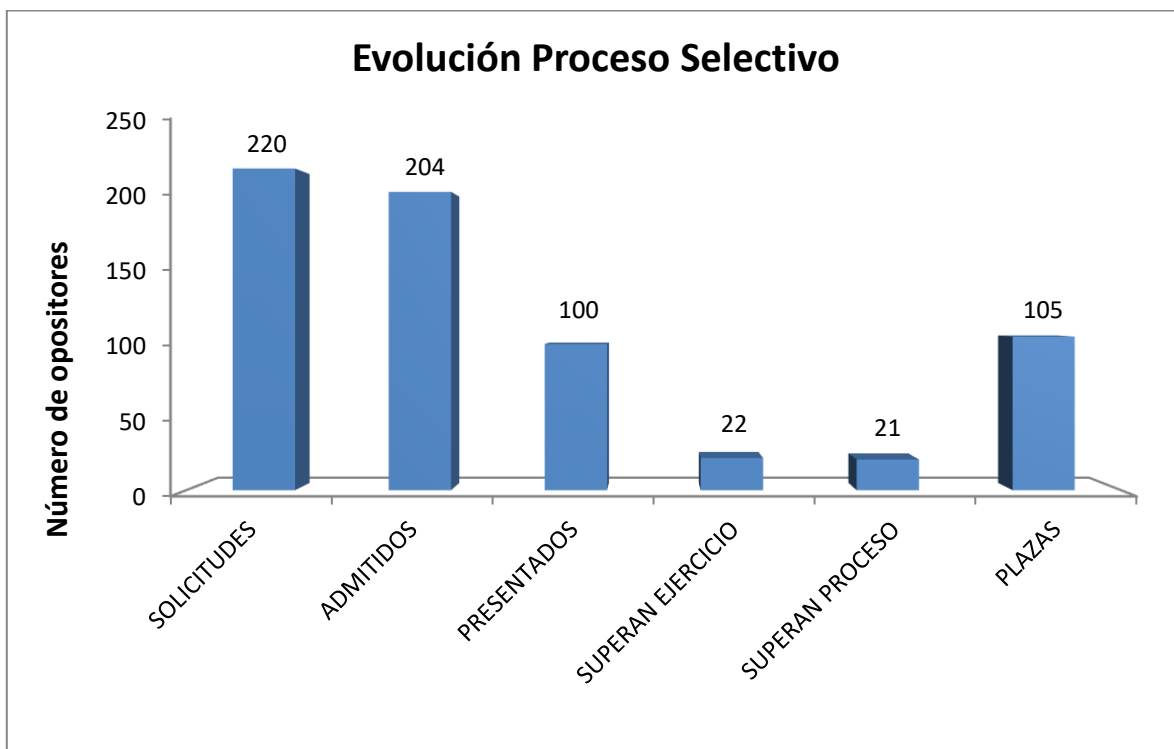

***Cuerpo General Auxiliar de la Administración del Estado***  
Promoción Interna

**DURACIÓN DEL PROCESO**

	Fecha	Diferencia días
OFERTA DE EMPLEO PÚBLICO	31/07/2018	
CONVOCATORIA	17/06/2019	321
LISTADO PROVISIONAL DE ADMITIDOS	09/09/2019	84
FECHA DEL EJERCICIO ÚNICO	16/11/2019	68
SUPERAN OPOSICIÓN. INICIO CONCURSO	17/01/2020	62
LISTADO PROVISIONAL DE MÉRITOS	22/05/2020	126
SUMA OPOSICIÓN Y CONCURSO	04/08/2020	74
RESOLUCIÓN SUPERAN PRUEBAS (BOE)	06/11/2020	94
<b>TOTAL</b>		<b>829 días</b>

\* Incluida suspensión por estado de alarma COVID-19

**SOLICITUDES POR MEDIO DE PRESENTACIÓN**

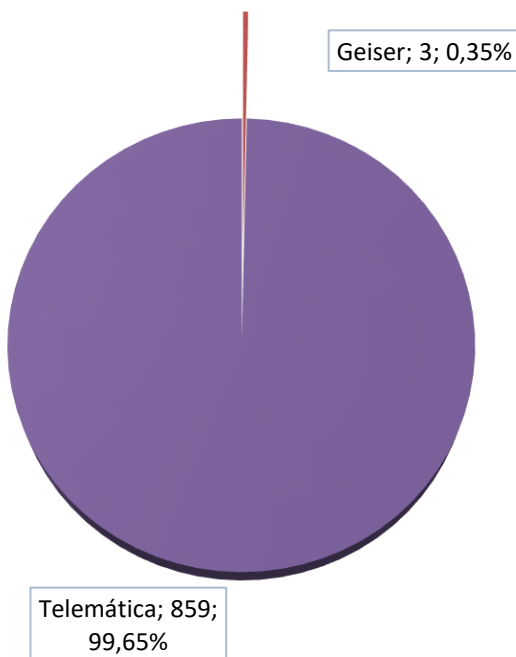



### SOLICITUDES POR EDAD

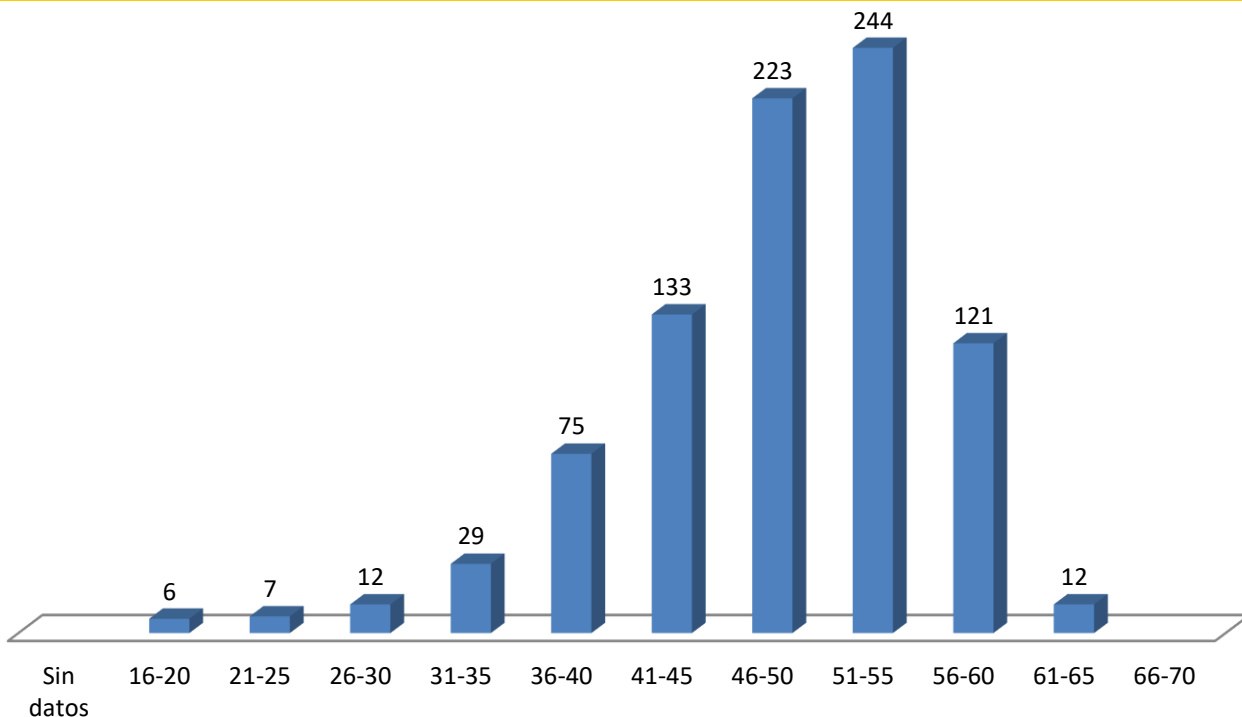

### APROBADOS POR EDAD

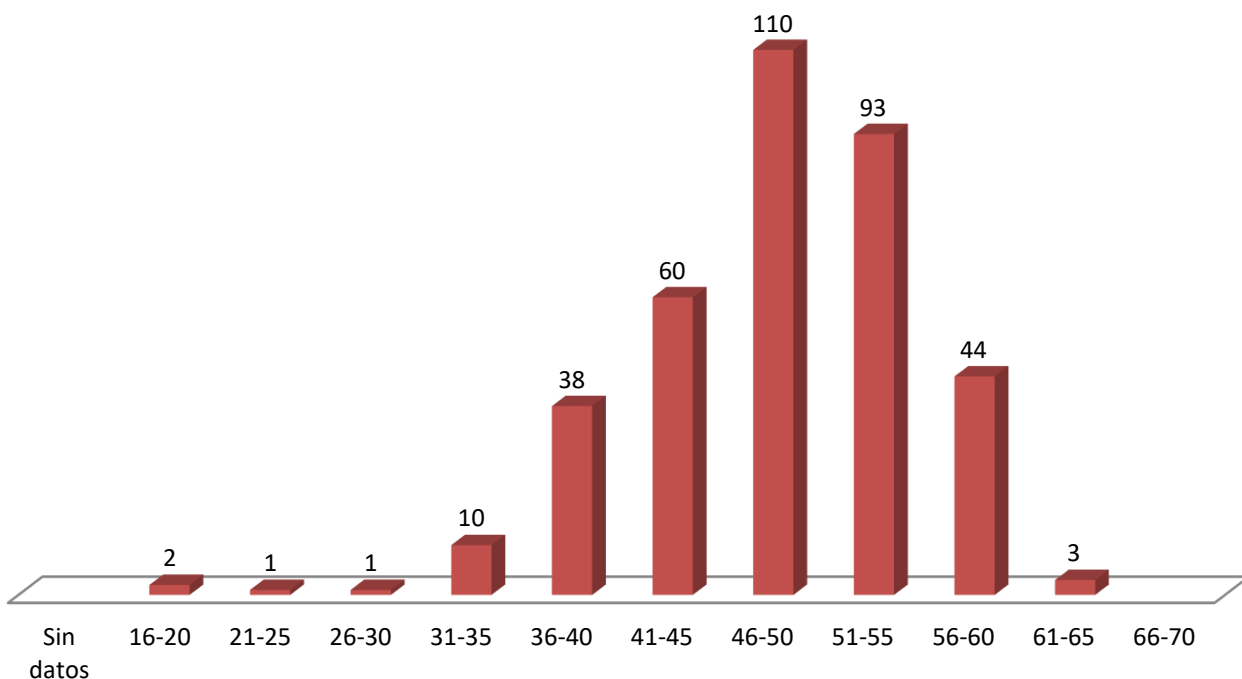

### SOLICITUDES POR TITULACIÓN

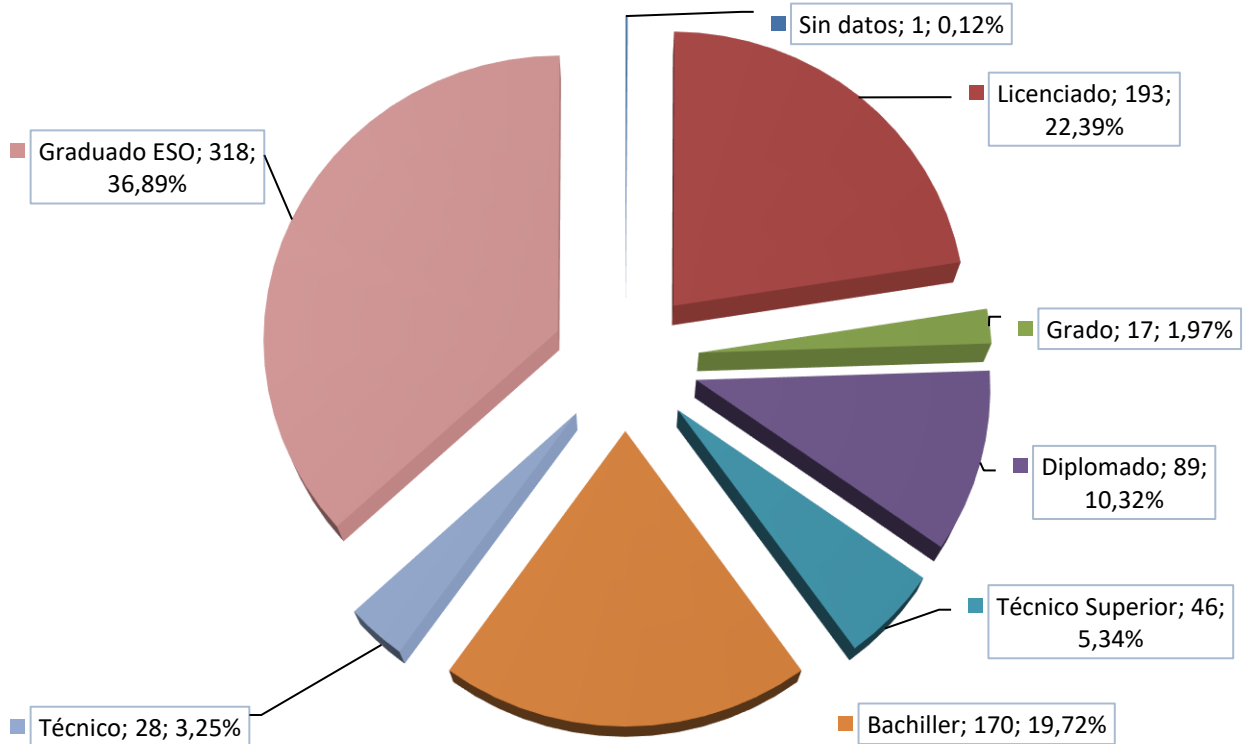

### APROBADOS POR TITULACIÓN

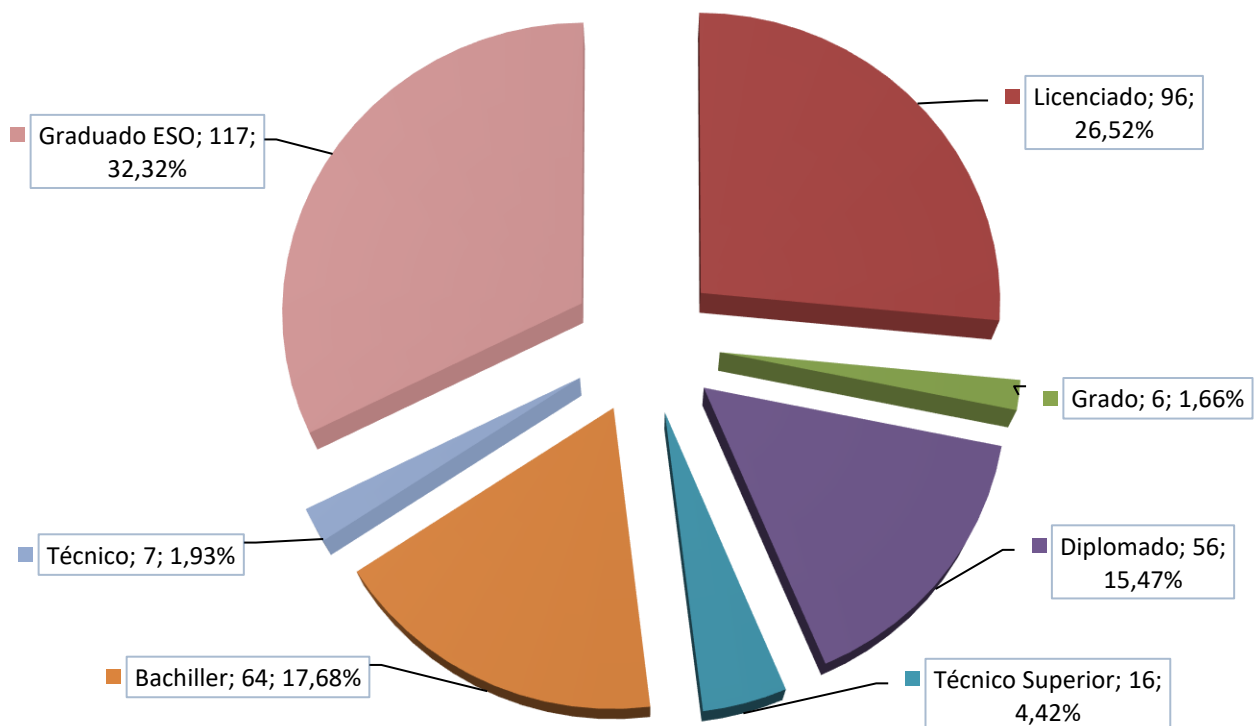

### SOLICITUDES POR GÉNERO



### APROBADOS POR GÉNERO

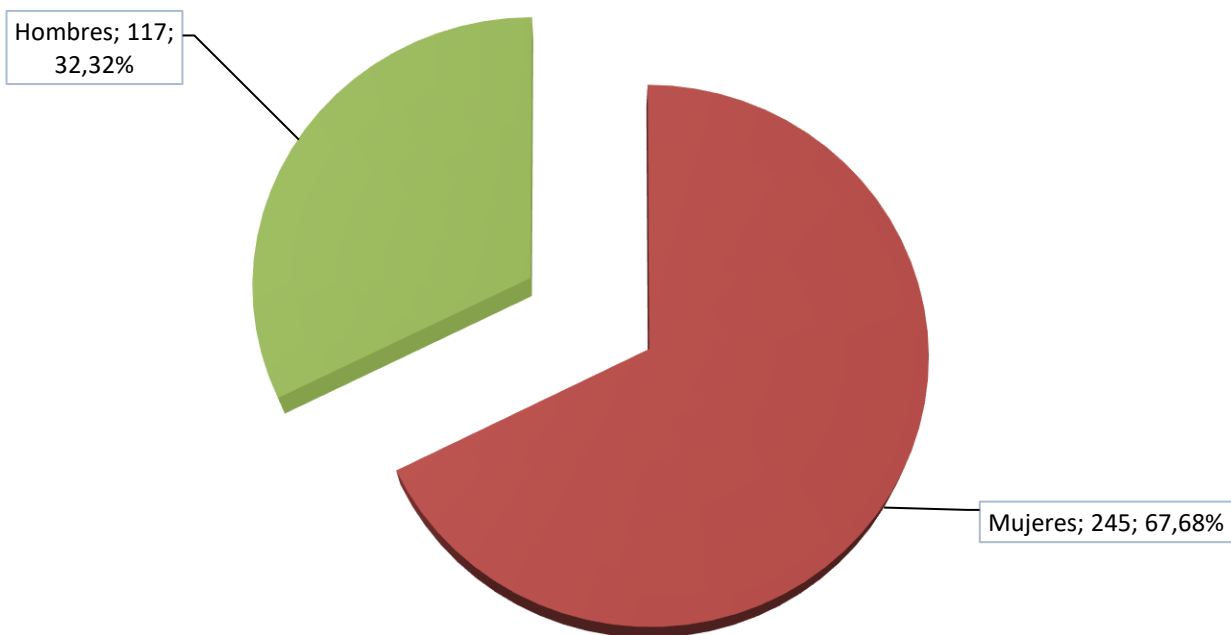

### SOLICITUDES POR SISTEMA DE ACCESO

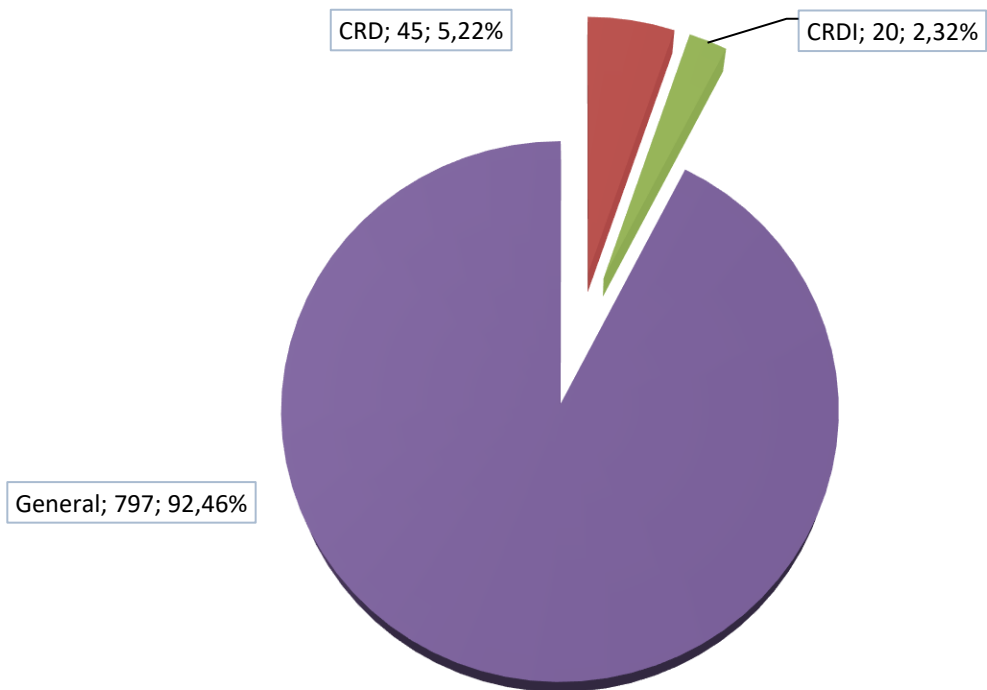

### APROBADOS POR SISTEMA DE ACCESO

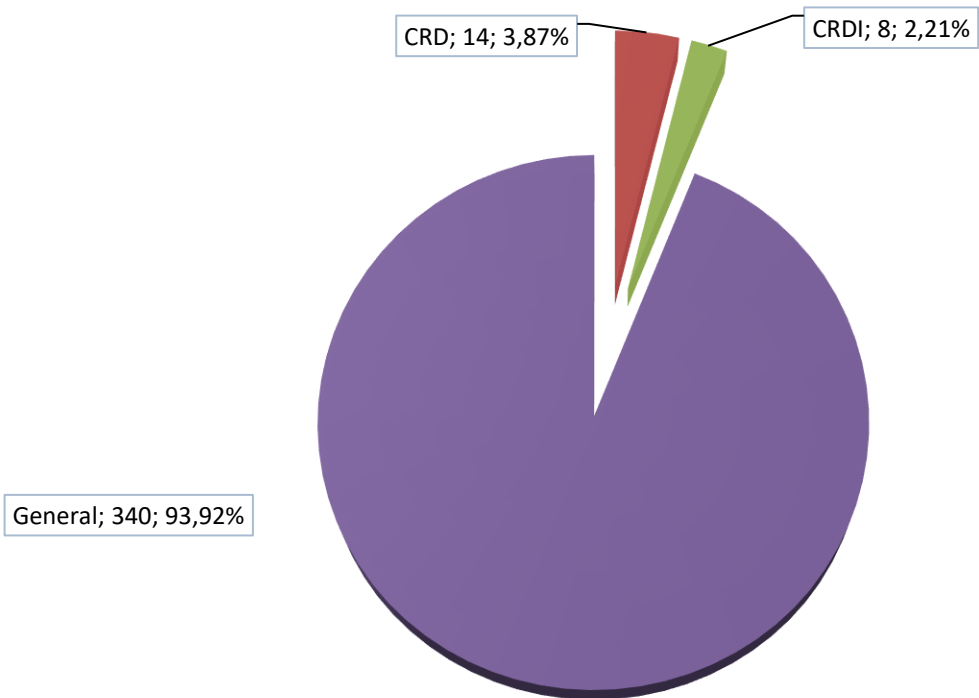

### SOLICITUDES CRD POR GÉNERO



### APROBADOS CRD POR GÉNERO



**SOLICITUDES POR COMUNIDAD AUTÓNOMA**

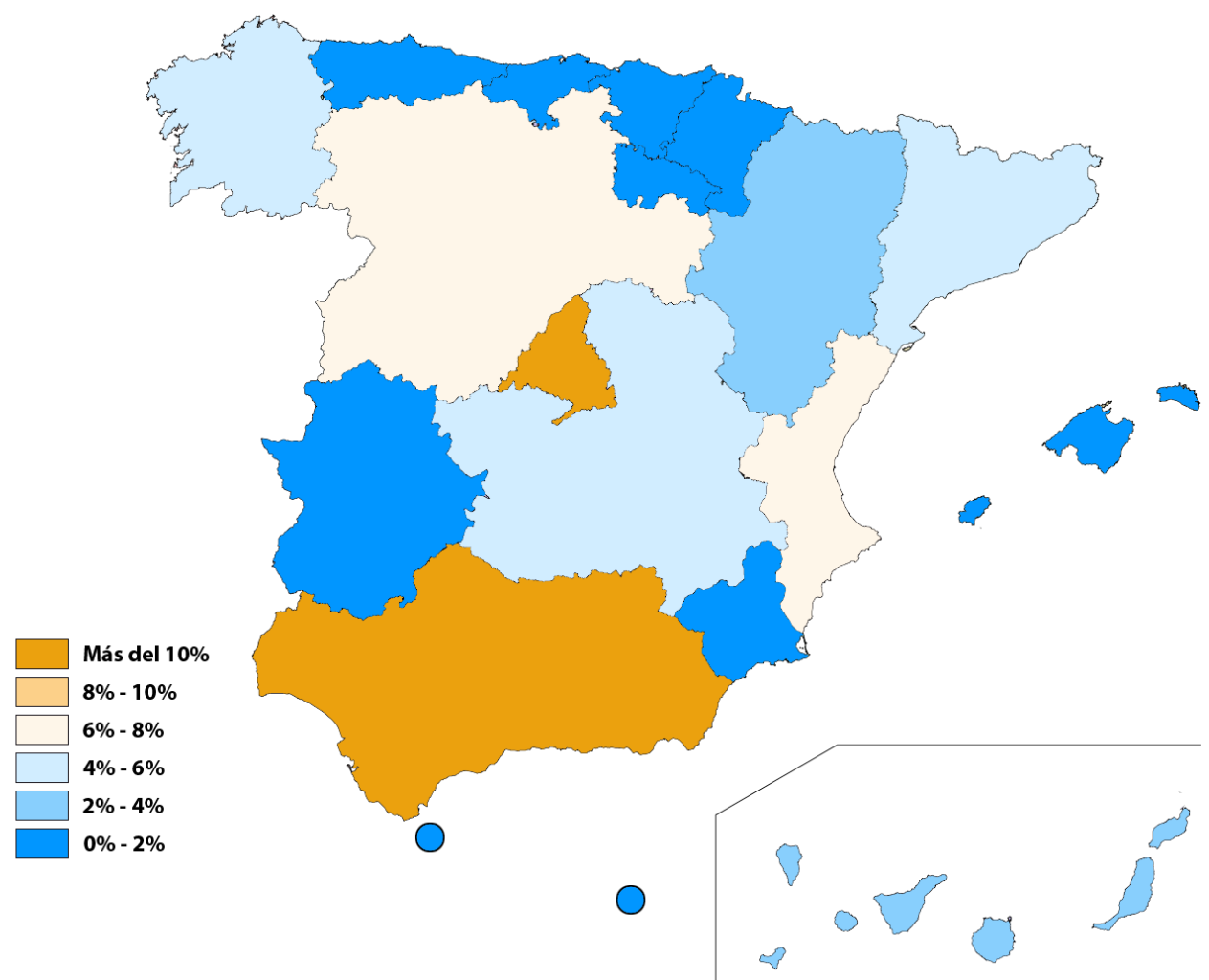
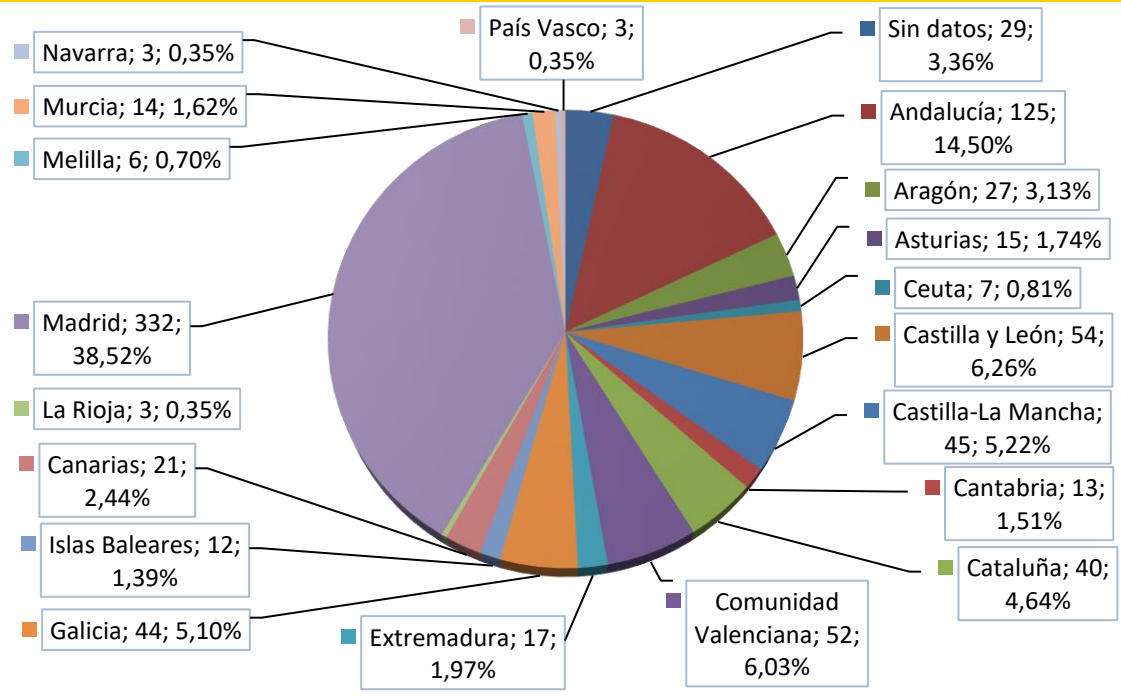

**APROBADOS POR COMUNIDAD AUTÓNOMA**

